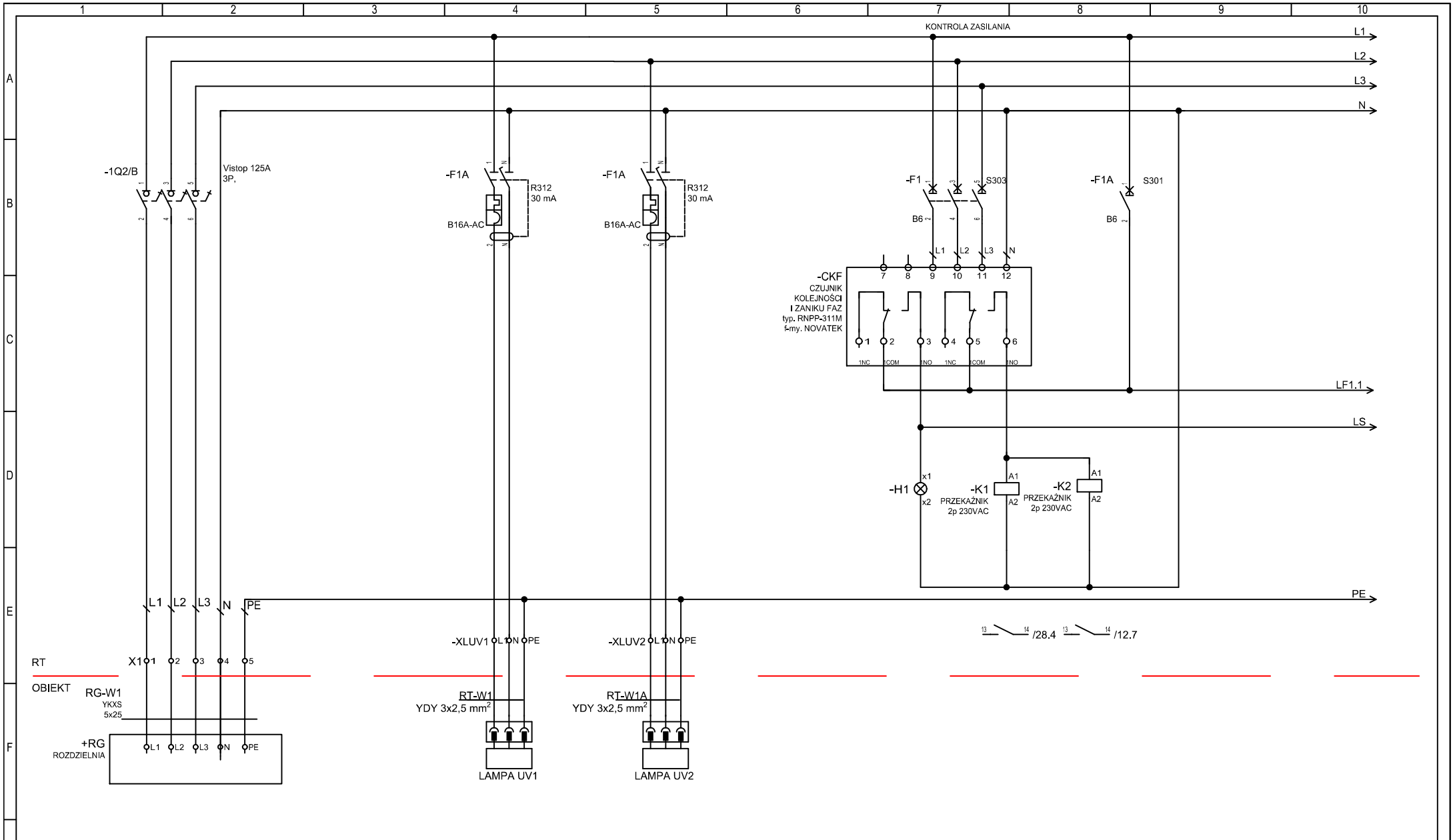

Jednostka projektowa Zakład Projektowo-Usługowy Inżynierii Środowiska PRIMEKO 62-800 Kalisz, ul.Łódzka 210 tel/fax 62 767 02 63 www.primeko.com.pl e-mail: primeko@o2.pl	Projektował mgr inż. Przemysław Fatyga Sprawdził mgr inż. Michał Mielcarek –	Inwestor Gmina Żelazków Adres Inwestora Żelazków 138 62-817 Żelazków	Nazwa rysunku Rozdzielnica RT Nazwa obiektu Przebudowa i modernizacja Stacji Uzdatniania Wody w m. Pólko	Rodzaj dokumentu Projekt techniczny Oznaczenie – Zmiana: – Data: 10.2023	Numer rysunku E11 Ilość arkuszy 33 Arkusz 1

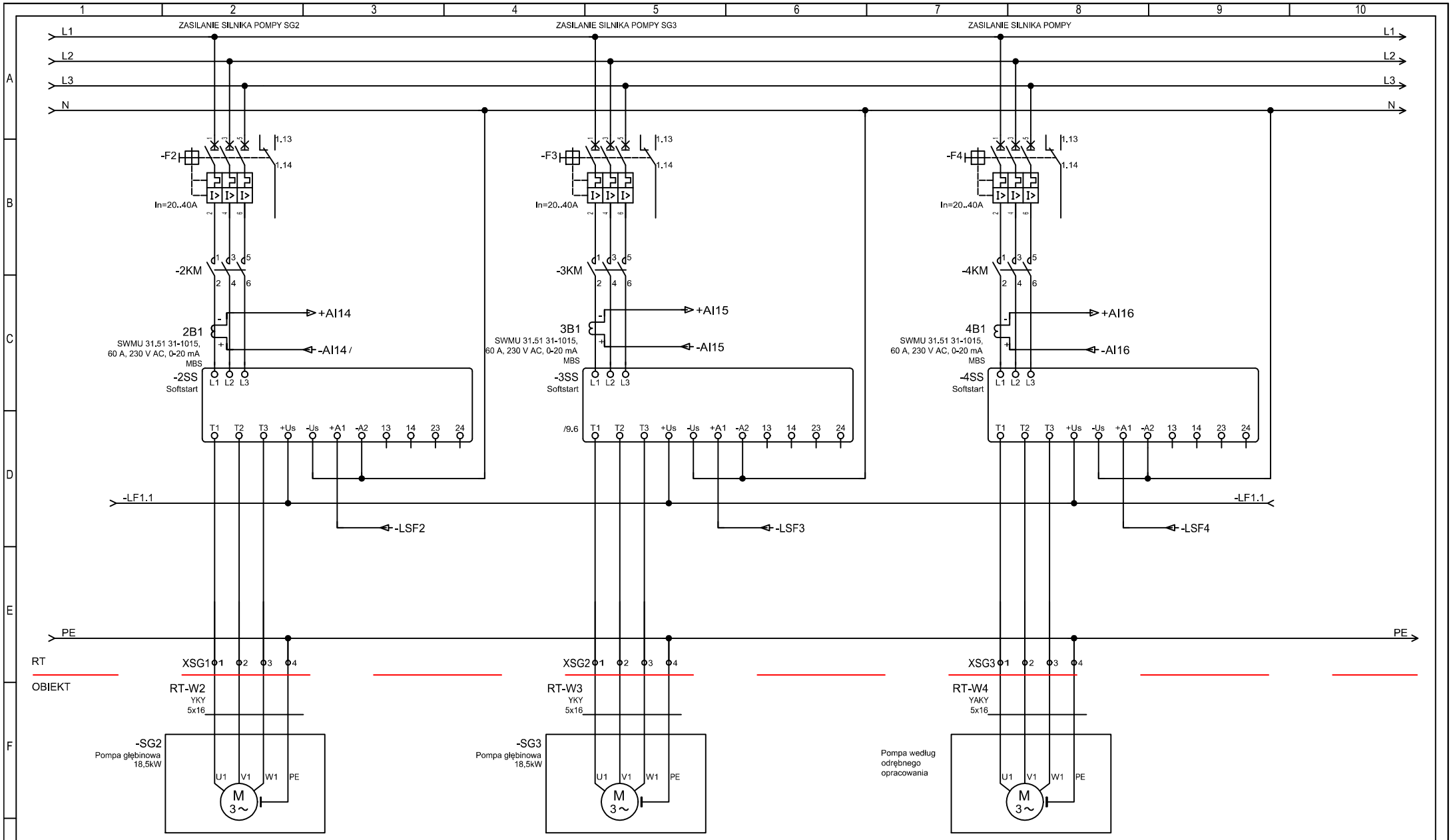

Jednostka projektowa	Projektował	Inwestor	Nazwa rysunku	Rodzaj dokumentu	Numer rysunku
Zakład Projektowo-Usługowy Inżynierii Środowiska PRIMEKO 62-800 Kalisz, ul.Łódzka 210 tel/fax 62 767 02 63 www.primeko.com.pl e-mail: primeko@o2.pl	mgr inż. Przemysław Fatyga	Gmina Żelazków	Rozdzielnica RT	Projekt techniczny	E11
	Sprawdził mgr inż. Michał Mielcarek	Adres Inwestora Żelazków 138 62-817 Żelazków	Nazwa obiektu Przebudowa i modernizacja Stacji Uzdatniania Wody w m. Pólko	Oznaczenie	Ilość arkuszy 33
	–			Zmiana: – Data: 10.2023	Arkusz 2

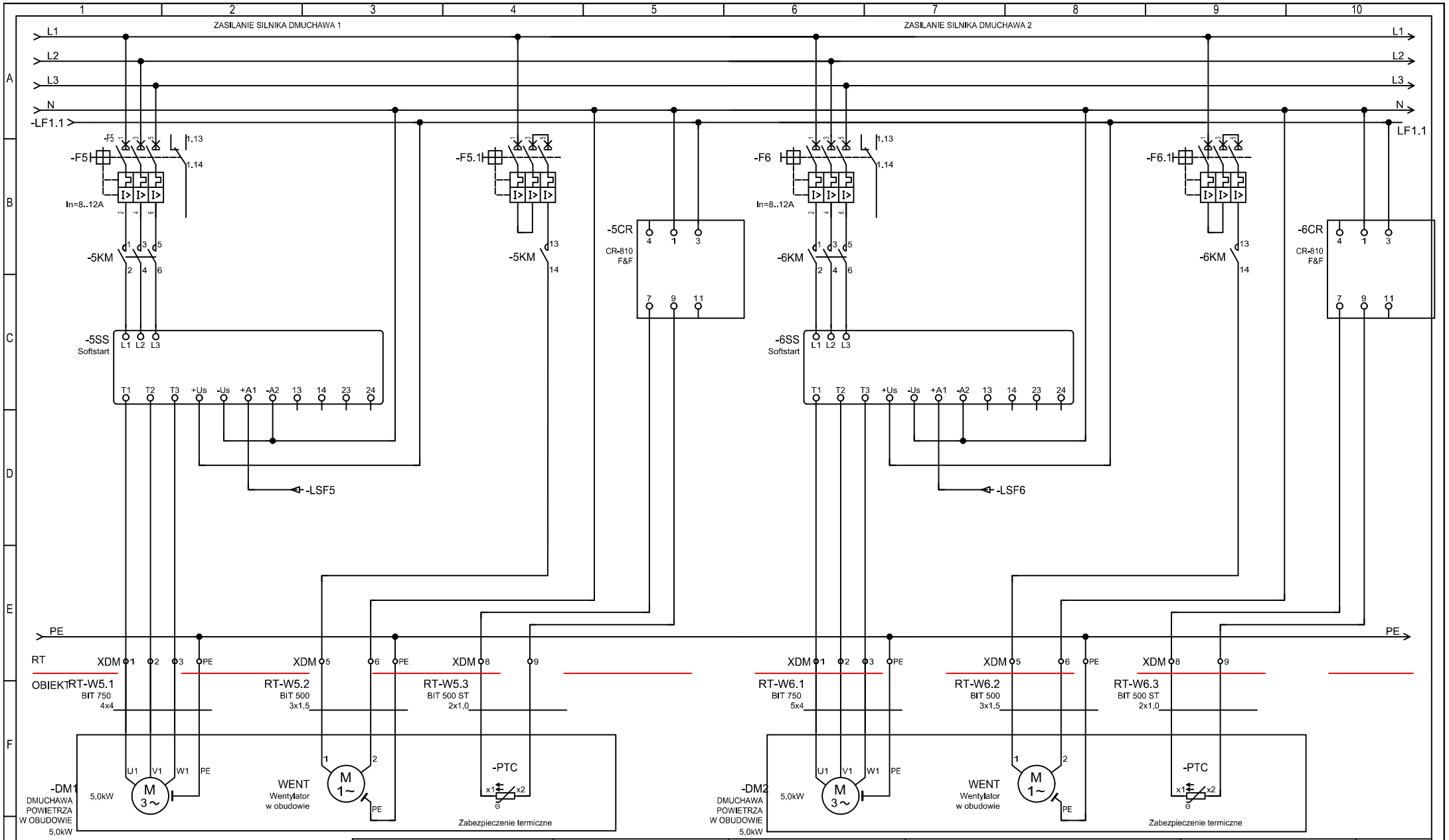

Jednostka projektowa	Projektował	Inwestor	Nazwa rysunku	Rodzaj dokumentu	Numer rysunku
Zakład Projektowo-Usługowy Inżynierii Środowiska PRIMEKO 62-800 Kalisz, ul.Łódzka 210 tel/fax 62 767 02 63 www.primeko.com.pl e-mail: primeko@o2.pl	mgr inż. Przemysław Fatyga	Gmina Żelazków	Rozdzielnica RT	Projekt techniczny	E11
	Sprawdził mgr inż. Michał Mielcarek	Adres Inwestora Żelazków 138 62-817 Żelazków	Nazwa obiektu Przebudowa i modernizacja Stacji Uzdatniania Wody w m. Pólko	Oznaczenie –	Ilość arkuszy 33
	–			Zmiana – / Data 10.2023	Arkusz 3

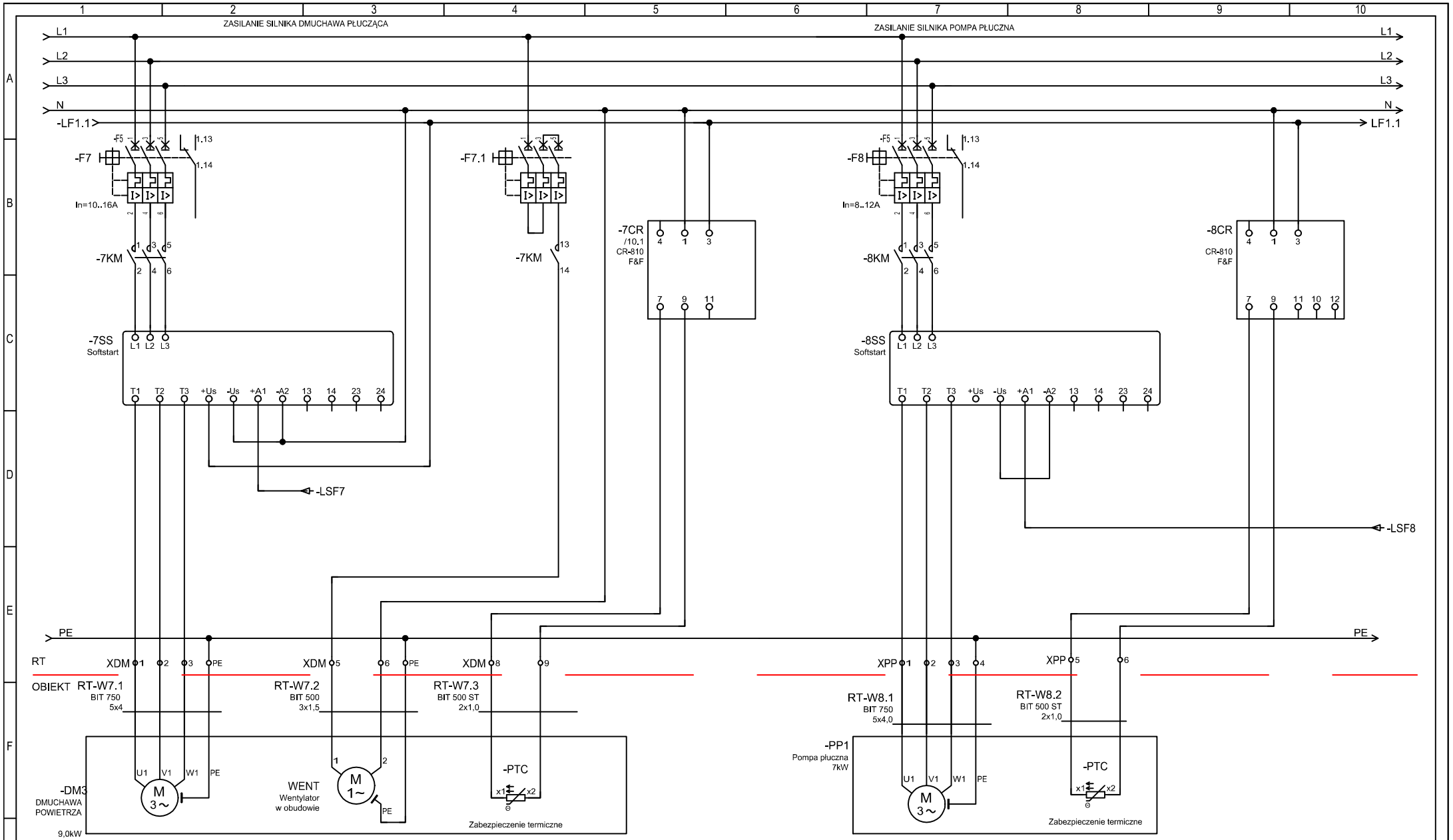

Jednostka projektowa Zakład Projektowo-Usługowy Inżynierii Środowiska PRIMEKO 62-800 Kalisz, ul.Łódzka 210 tel/fax 62 767 02 63 www.primeko.com.pl e-mail: primeko@o2.pl	Projektował mgr inż. Przemysław Fatyga Sprawdził mgr inż. Michał Mielcarek –	Inwestor Gmina Żelazków Adres Inwestora Żelazków 138 62-817 Żelazków	Nazwa rysunku Rozdzielnica RT Nazwa obiektu Przebudowa i modernizacja Stacji Uzdatniania Wody w m. Pólko	Rodzaj dokumentu Projekt techniczny Oznaczenie – Zmiana: – Data: 10.2023	Numer rysunku E11 Ilość arkuszy 33 Arkusz 4

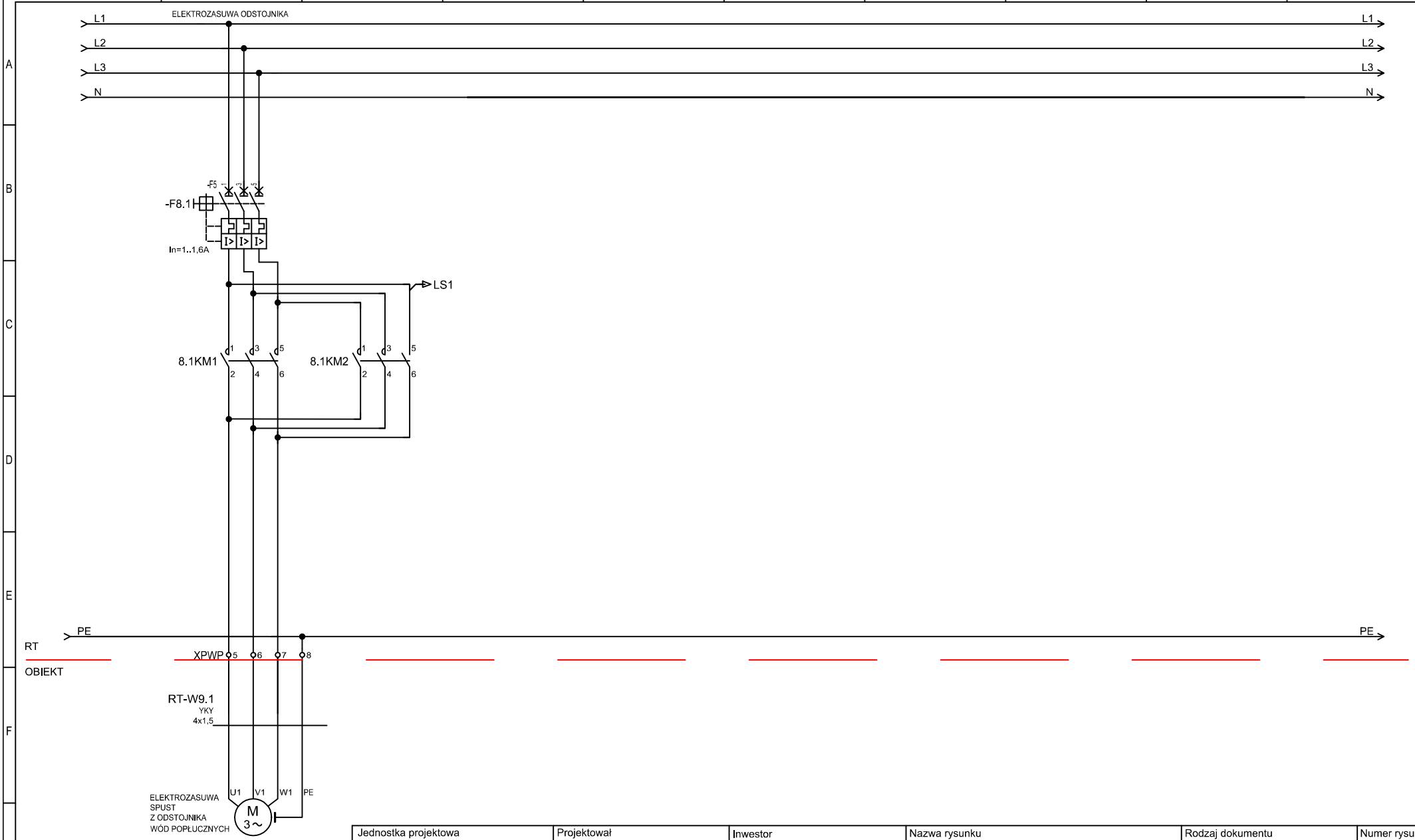

Jednostka projektowa Zakład Projektowo-Usługowy Inżynierii Środowiska PRIMEKO 62-800 Kalisz, ul.Łódzka 210 tel/fax 62 767 02 63 www.primeko.com.pl e-mail: primeko@o2.pl	Projektował mgr inż. Przemysław Fatyga Sprawdził mgr inż. Michał Mielcarek –	Inwestor Gmina Żelazków Adres Inwestora Żelazków 138 62-817 Żelazków	Nazwa rysunku Rozdzielnica RT Nazwa obiektu Przebudowa i modernizacja Stacji Uzdatniania Wody w m. Pólko	Rodzaj dokumentu Projekt techniczny Oznaczenie – Zmiana: – Data: 10.2023	Numer rysunku E11 Ilość arkuszy 33 Arkusz 5

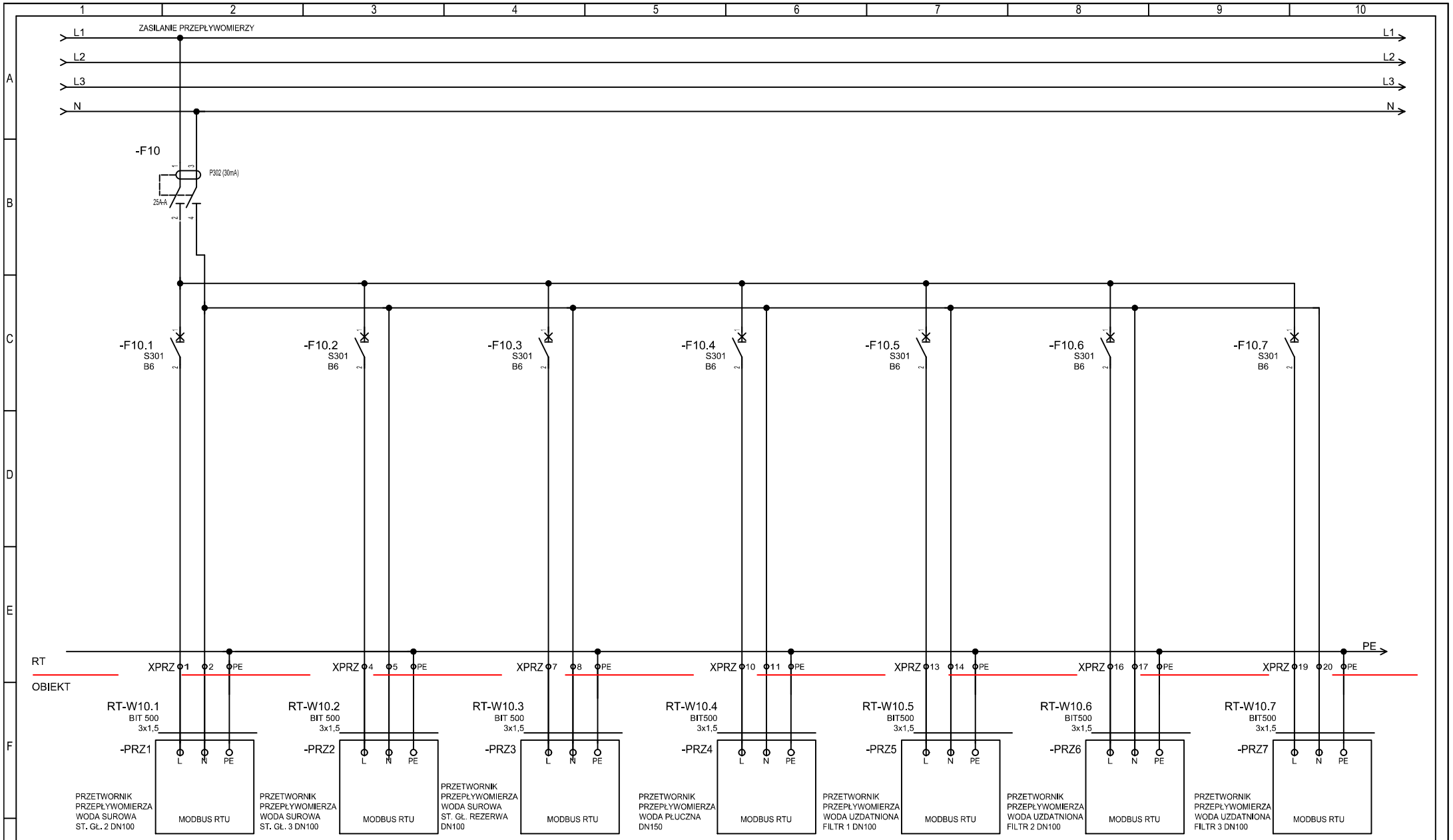

Jednostka projektowa Zakład Projektowo-Usługowy Inżynierii Środowiska PRIMEKO 62-800 Kalisz, ul.Łódzka 210 tel/fax 62 767 02 63 www.primeko.com.pl e-mail: primeko@o2.pl	Projektował mgr inż. Przemysław Fatyga Sprawdził mgr inż. Michał Mielcarek –	Inwestor Gmina Żelazków Adres Inwestora Żelazków 138 62-817 Żelazków	Nazwa rysunku Rozdzielnica RT Nazwa obiektu Przebudowa i modernizacja Stacji Uzdatniania Wody w m. Pólko	Rodzaj dokumentu Projekt techniczny Oznaczenie – Zmiana: – Data: 10.2023	Numer rysunku E11 Ilość arkuszy 33 Arkusz 6

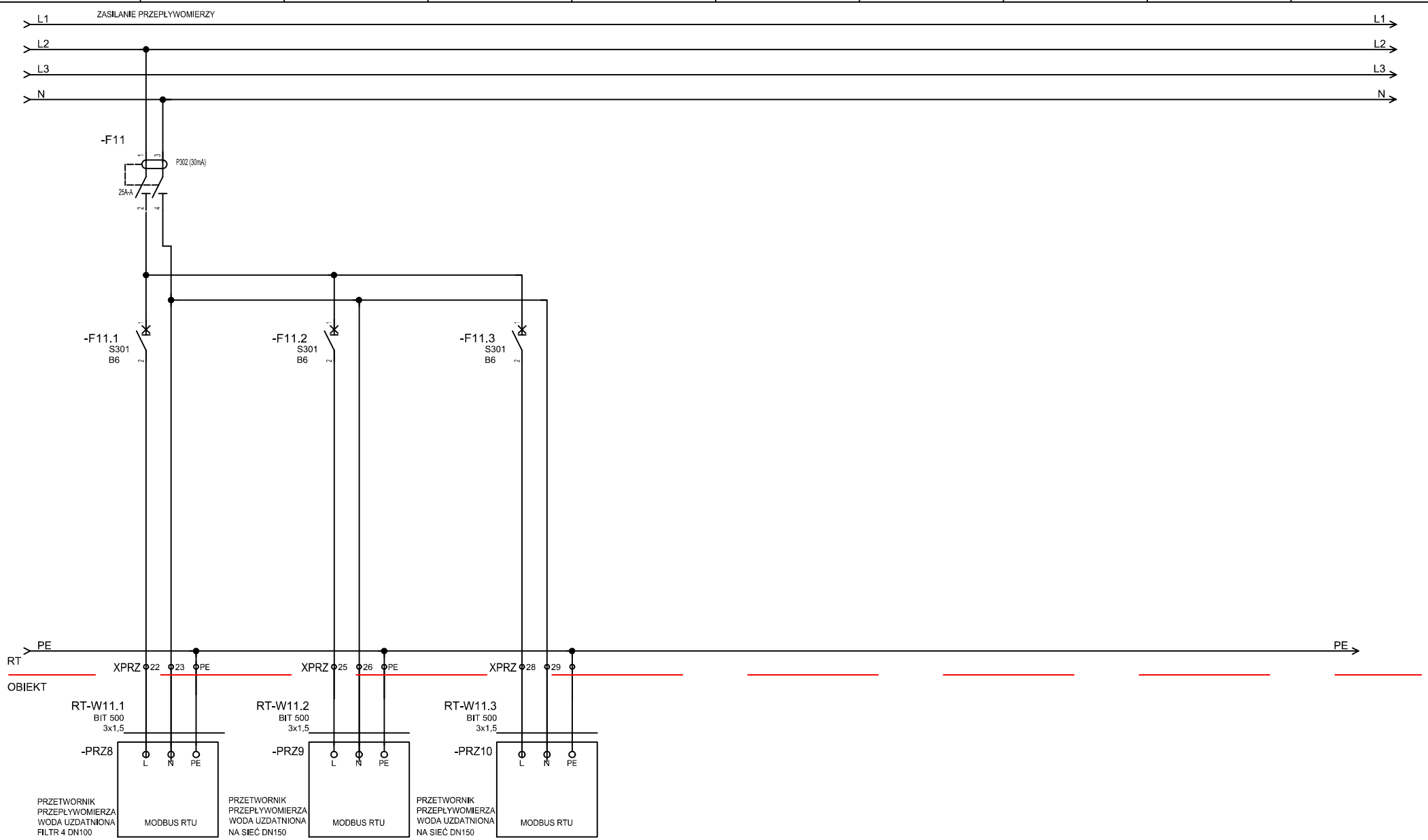

Jednostka projektowa Zakład Projektowo-Usługowy Inżynierii Środowiska PRIMEKO 62-800 Kalisz, ul.Łódzka 210 tel/fax 62 767 02 63 www.primeko.com.pl e-mail: primeko@o2.pl	Projektował mgr inż. Przemysław Fatyga Sprawdził mgr inż. Michał Mielcarek –	Inwestor Gmina Żelazków Adres Inwestora Żelazków 138 62-817 Żelazków	Nazwa rysunku Rozdzielnica RT Nazwa obiektu Przebudowa i modernizacja Stacji Uzdatniania Wody w m. Pólko	Rodzaj dokumentu Projekt techniczny Oznaczenie – Zmiana – Data 10.2023	Numer rysunku E11 Ilość arkuszy 33 Arkusz 7

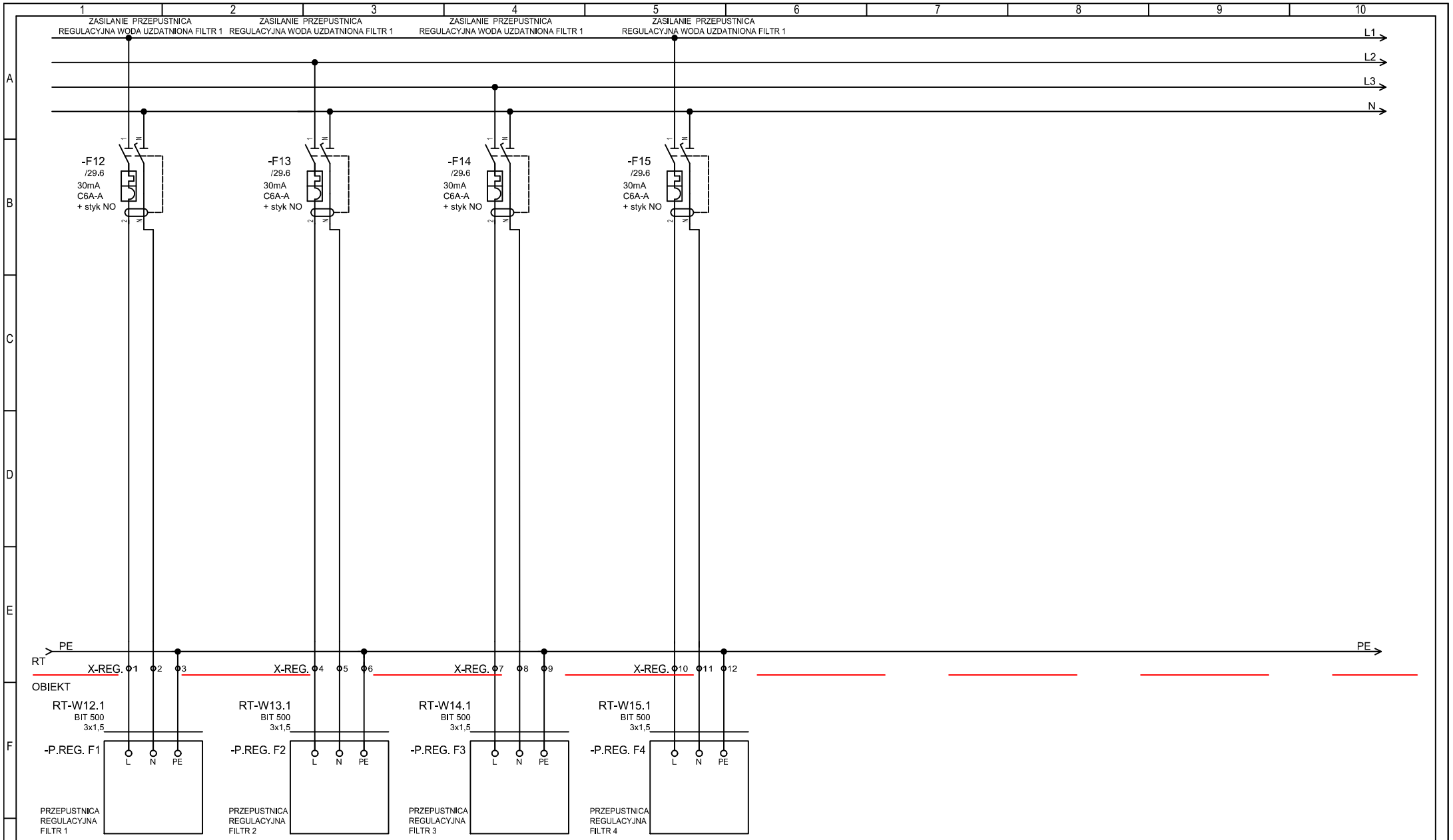

Jednostka projektowa Zakład Projektowo-Usługowy Inżynierii Środowiska PRIMEKO 62-800 Kalisz, ul.Łódzka 210 tel/fax 62 767 02 63 www.primeko.com.pl e-mail: primeko@o2.pl	Projektował mgr inż. Przemysław Fatyga Sprawdził mgr inż. Michał Mielcarek –	Inwestor Gmina Żelazków Adres Inwestora Żelazków 138 62-817 Żelazków	Nazwa rysunku Rozdzielnica RT Nazwa obiektu Przebudowa i modernizacja Stacji Uzdatniania Wody w m. Pólko	Rodzaj dokumentu Projekt techniczny Oznaczenie – Zmiana: – Data: 10.2023	Numer rysunku E11 Ilość arkuszy 33 Arkusz 8

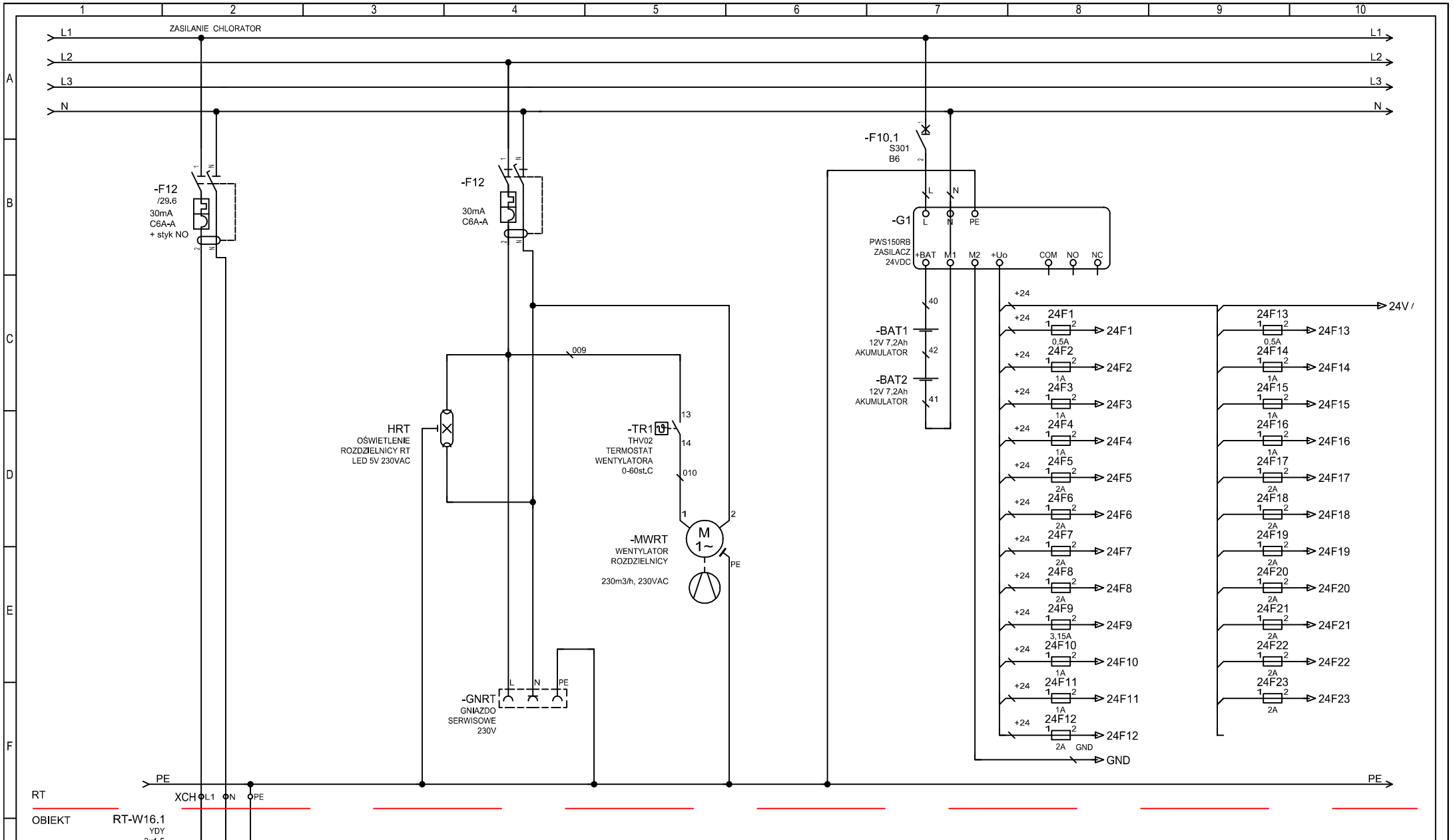

Jednostka projektowa	Projektował	Inwestor	Nazwa rysunku	Rodzaj dokumentu	Numer rysunku
Zakład Projektowo-Usługowy Inżynierii Środowiska PRIMEKO 62-800 Kalisz, ul.Łódzka 210 tel/fax 62 767 02 63 www.primeko.com.pl e-mail: primeko@o2.pl	mgr inż. Przemysław Fatyga	Gmina Żelazków	Rozdzielnica RT	Projekt techniczny	E11
	Sprawdził mgr inż. Michał Mielcarek	Adres Inwestora Żelazków 138 62-817 Żelazków	Nazwa obiektu Przebudowa i modernizacja Stacji Uzdatniania Wody w m. Półko	Oznaczenie –	Ilość arkuszy 33
	–			Zmiana – / Data 10.2023	Arkusz 9

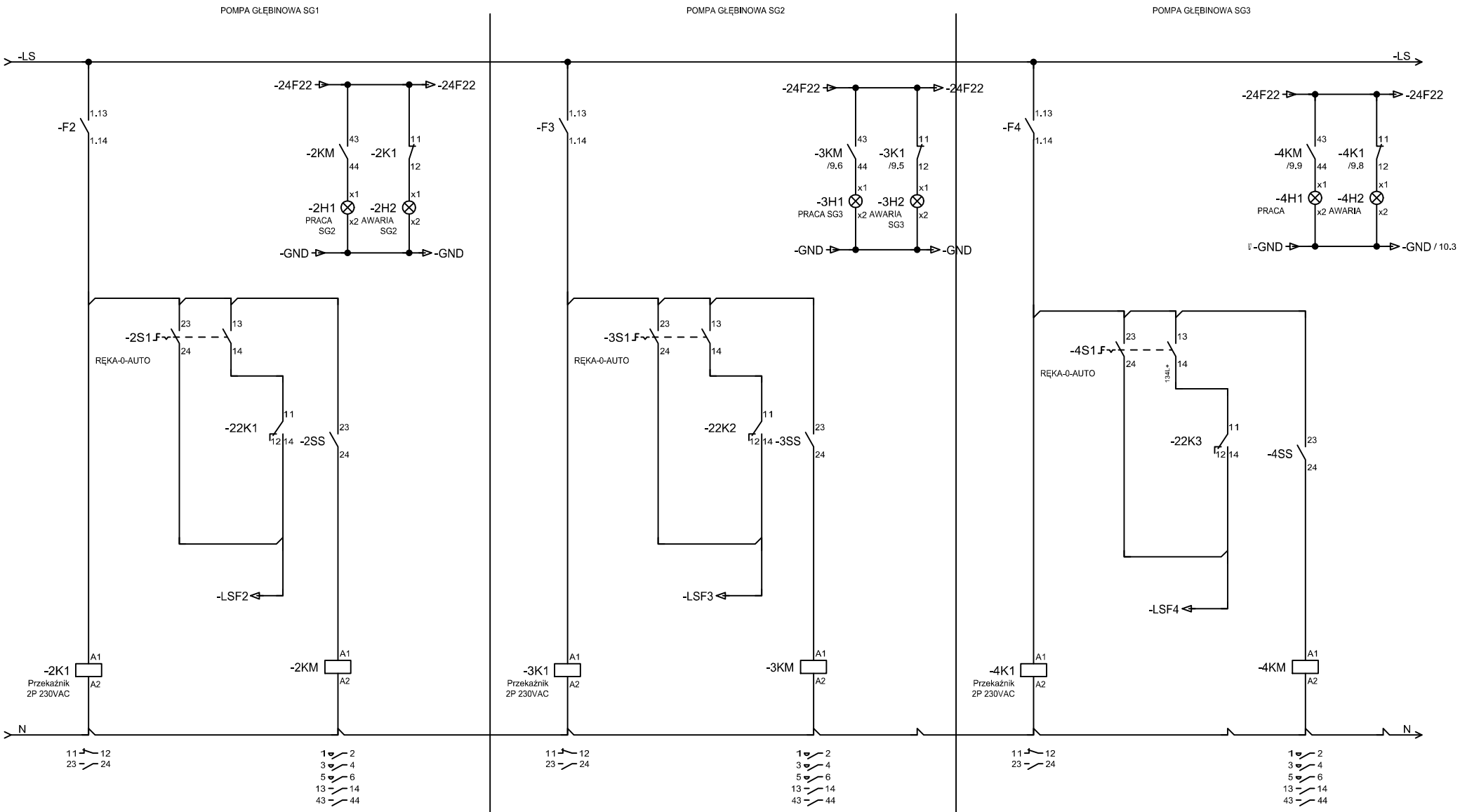

Jednostka projektowa	Projektował	Inwestor	Nazwa rysunku	Rodzaj dokumentu	Numer rysunku
Zakład Projektowo-Usługowy Inżynierii Środowiska PRIMEKO 62-800 Kalisz, ul.Łódzka 210 tel/fax 62 767 02 63 www.primeko.com.pl e-mail: primeko@o2.pl	mgr inż. Przemysław Fatyga	Gmina Żelazków	Rozdzielnica RT	Projekt techniczny	E11
	Sprawdził mgr inż. Michał Mielcarek	Adres Inwestora Żelazków 138 62-817 Żelazków	Nazwa obiektu Przebudowa i modernizacja Stacji Uzdatniania Wody w m. Pólko	Oznaczenie –	Ilość arkuszy 33
	–			Zmiana – / Data 10.2023	Arkusz 10

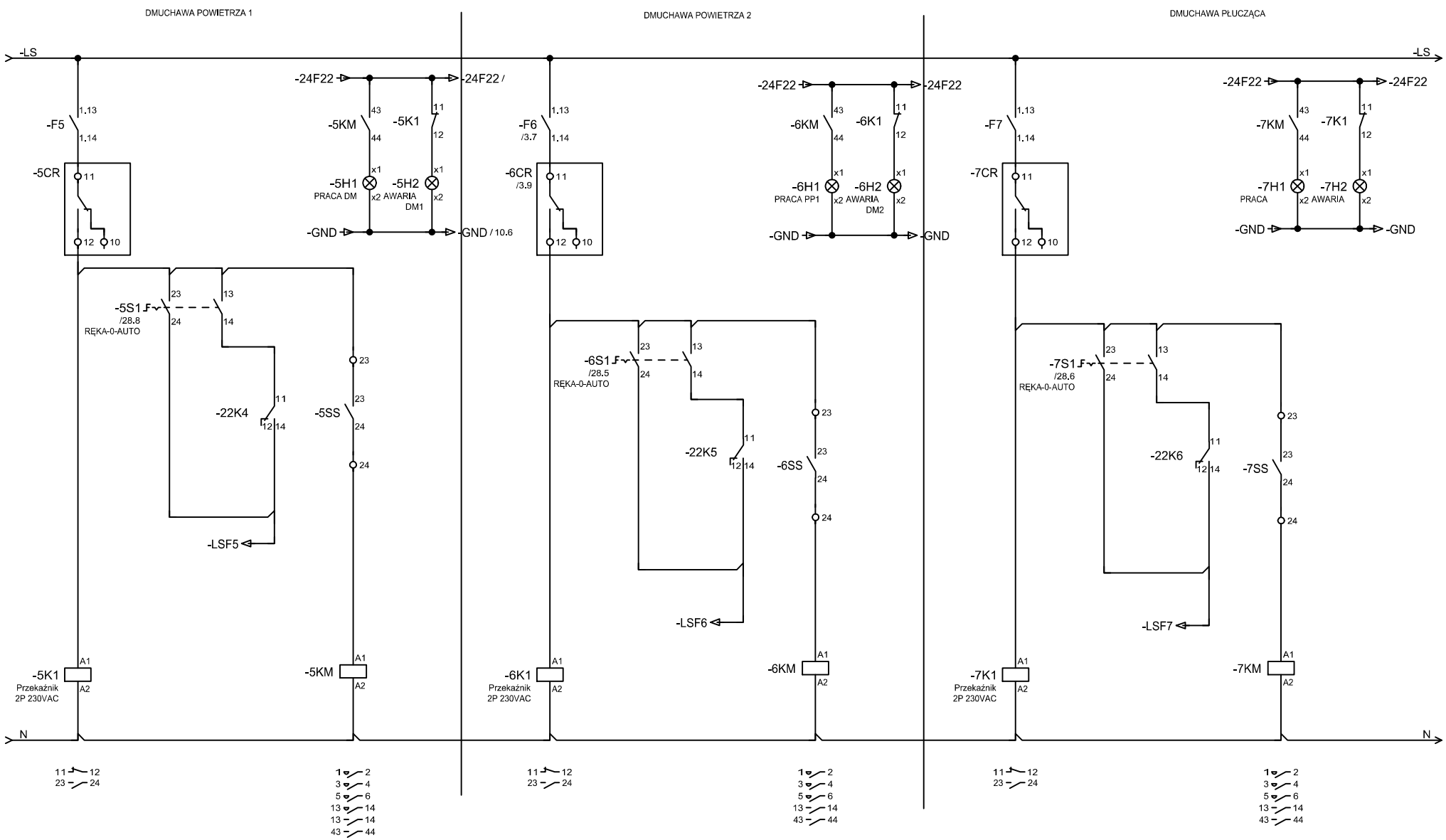

Jednostka projektowa	Projektował	Inwestor	Nazwa rysunku	Rodzaj dokumentu	Numer rysunku
Zakład Projektowo-Usługowy Inżynierii Środowiska PRIMEKO 62-800 Kalisz, ul.Łódzka 210 tel/fax 62 767 02 63 www.primeko.com.pl e-mail: primeko@o2.pl	mgr inż. Przemysław Fatyga	Gmina Żelazków	Rozdzielnica RT	Projekt techniczny	E11
	Sprawdził mgr inż. Michał Mielcarek	Adres Inwestora Żelazków 138 62-817 Żelazków	Nazwa obiektu Przebudowa i modernizacja Stacji Uzdatniania Wody w m. Pólko	Oznaczenie –	Ilość arkuszy 33
	–			Zmiana – / Data 10.2023	Arkusz 11

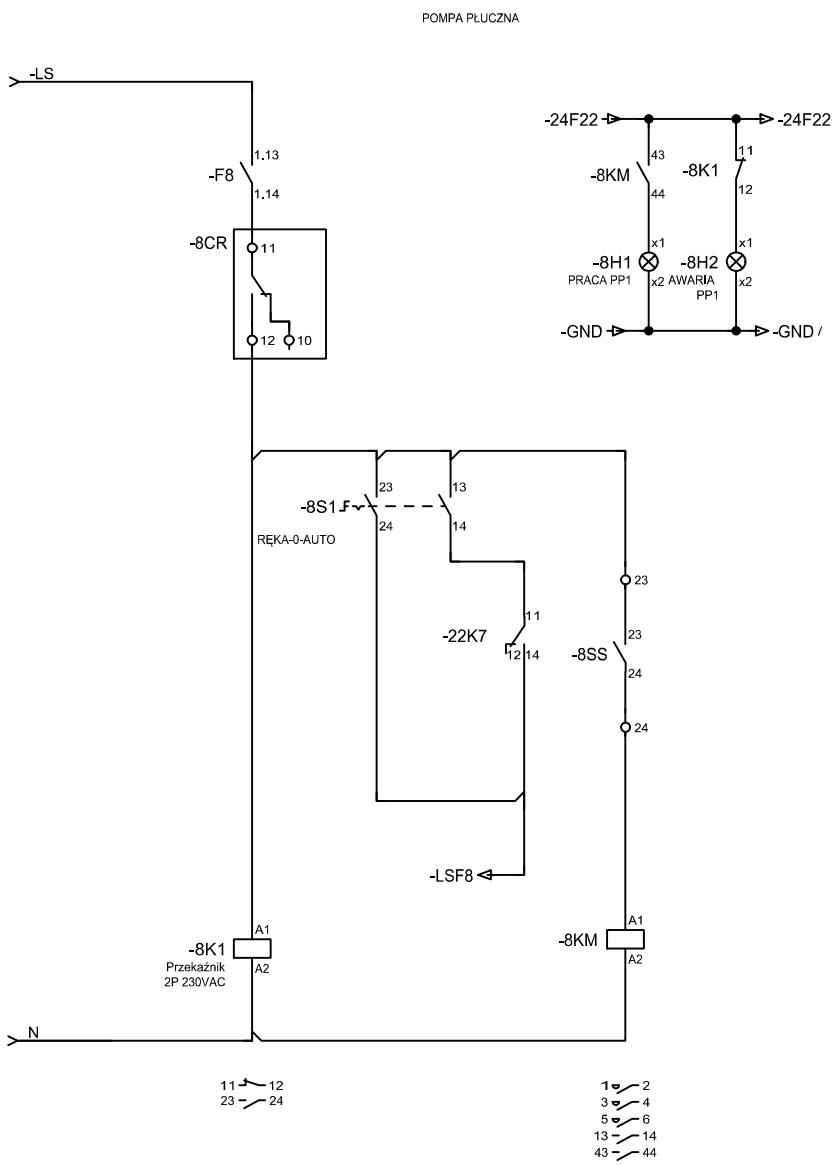

Jednostka projektowa Zakład Projektowo-Usługowy Inżynierii Środowiska PRIMEKO 62-800 Kalisz, ul.Łódzka 210 tel/fax 62 767 02 63 www.primeko.com.pl e-mail: primeko@o2.pl	Projektował mgr inż. Przemysław Fatyga Sprawdził mgr inż. Michał Mielcarek –	Inwestor Gmina Żelazków Adres Inwestora Żelazków 138 62-817 Żelazków	Nazwa rysunku Rozdzielnica RT Nazwa obiektu Przebudowa i modernizacja Stacji Uzdatniania Wody w m. Pólko	Rodzaj dokumentu Projekt techniczny Oznaczenie – Zmiana: – Data: 10.2023	Numer rysunku E11 Ilość arkuszy 33 Arkusz 12

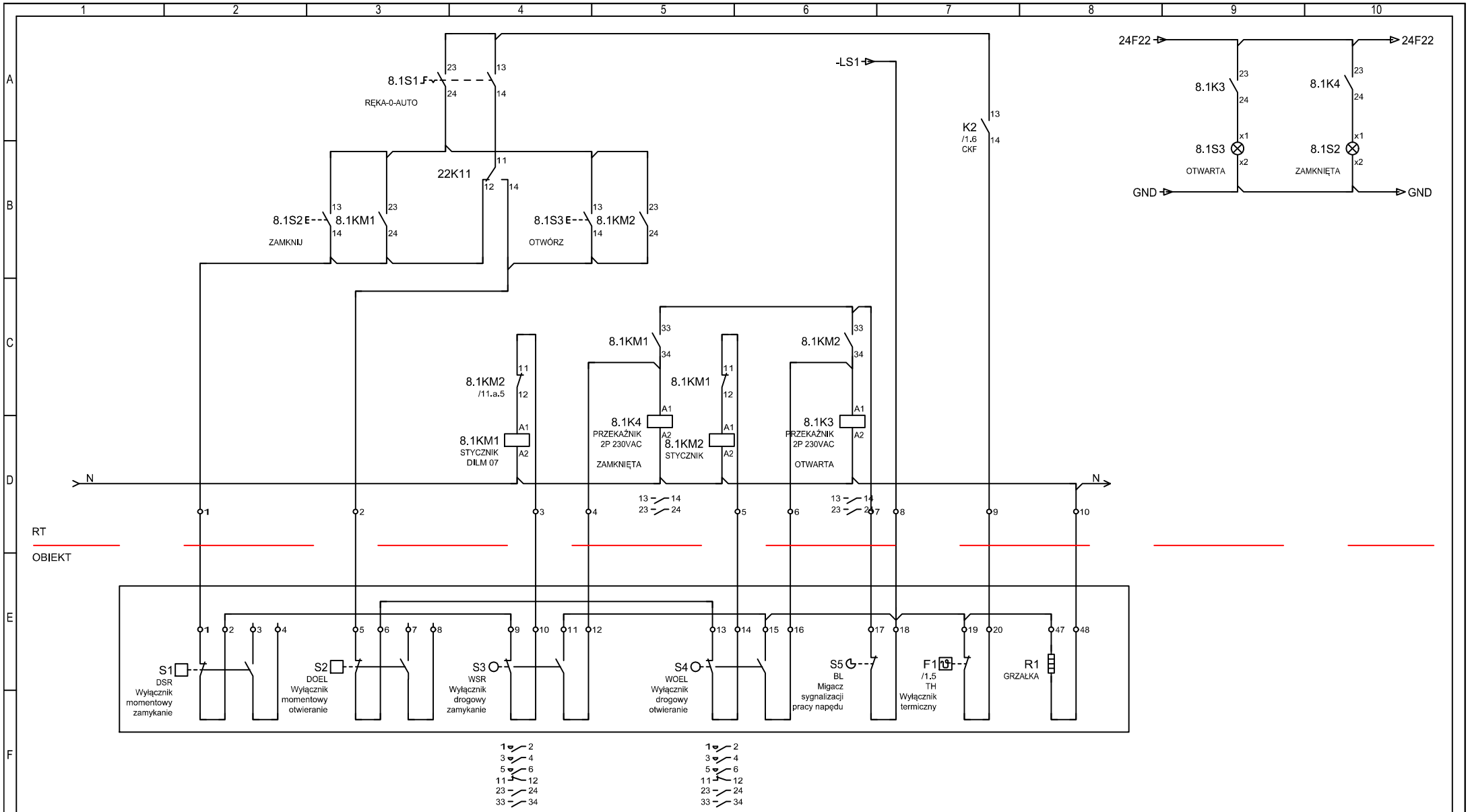

Jednostka projektowa	Projektował	Inwestor	Nazwa rysunku	Rodzaj dokumentu	Numer rysunku
Zakład Projektowo-Usługowy Inżynierii Środowiska PRIMEKO 62-800 Kalisz, ul.Łódzka 210 tel/fax 62 767 02 63 www.primeko.com.pl e-mail: primeko@o2.pl	mgr inż. Przemysław Fatyga	Gmina Żelazków	Rozdzielnica RT	Projekt techniczny	E11
	Sprawdził mgr inż. Michał Mielcarek	Adres Inwestora Żelazków 138 62-817 Żelazków	Nazwa obiektu Przebudowa i modernizacja Stacji Uzdatniania Wody w m. Pólko	Oznaczenie –	Ilość arkuszy 33
	–			Zmiana – / Data 10.2023	Arkusz 13

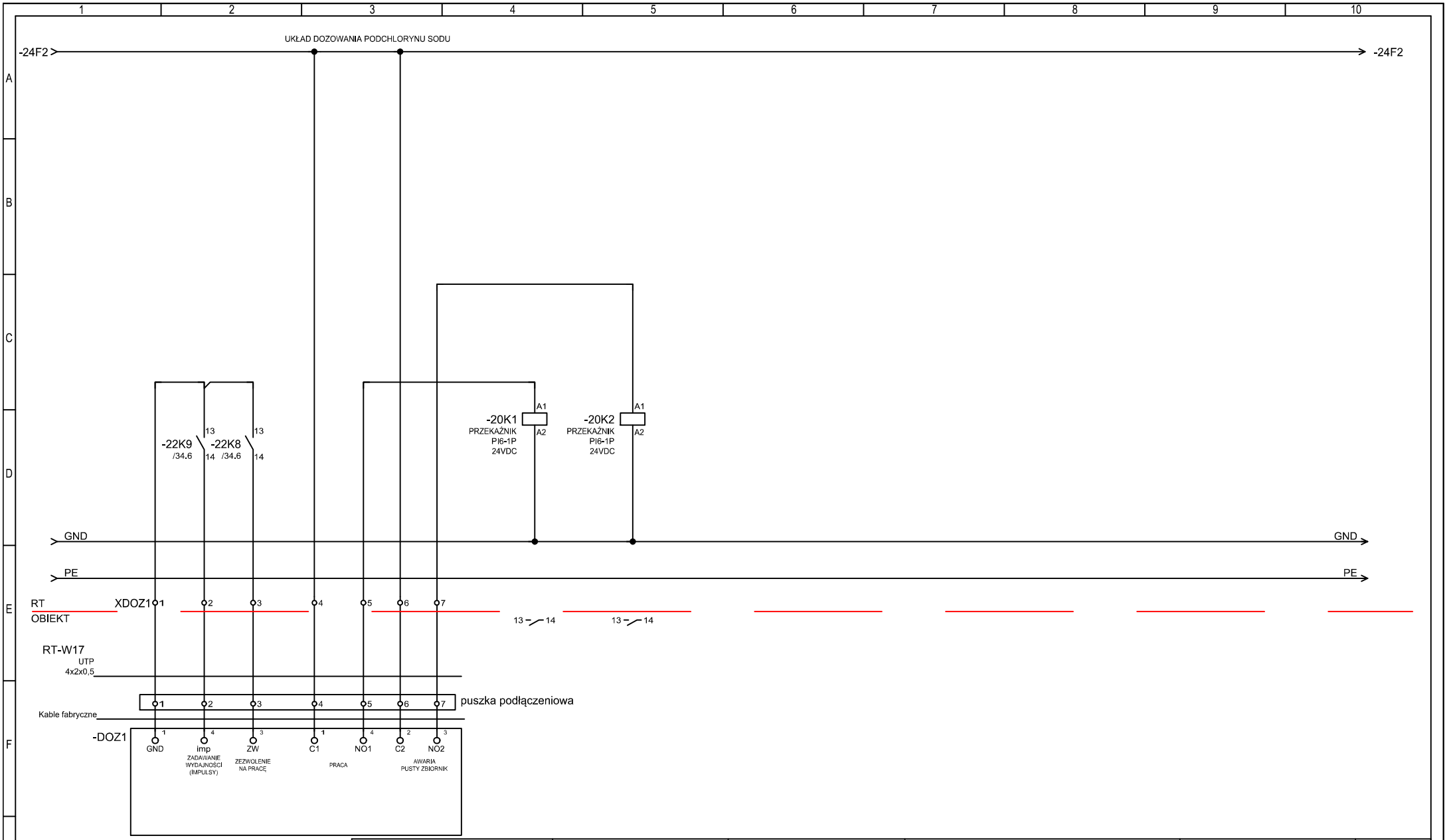

Jednostka projektowa	Projektował	Inwestor	Nazwa rysunku	Rodzaj dokumentu	Numer rysunku
Zakład Projektowo-Usługowy Inżynierii Środowiska PRIMEKO 62-800 Kalisz, ul.Łódzka 210 tel/fax 62 767 02 63 www.primeko.com.pl e-mail: primeko@o2.pl	mgr inż. Przemysław Fatyga	Gmina Żelazków	Rozdzielnica RT	Projekt techniczny	E11
	Sprawdził mgr inż. Michał Mielcarek	Adres Inwestora Żelazków 138 62-817 Żelazków	Nazwa obiektu Przebudowa i modernizacja Stacji Uzdatniania Wody w m. Pólko	Oznaczenie –	Ilość arkuszy 33
	–			Zmiana – / Data 10.2023	Arkusz 14

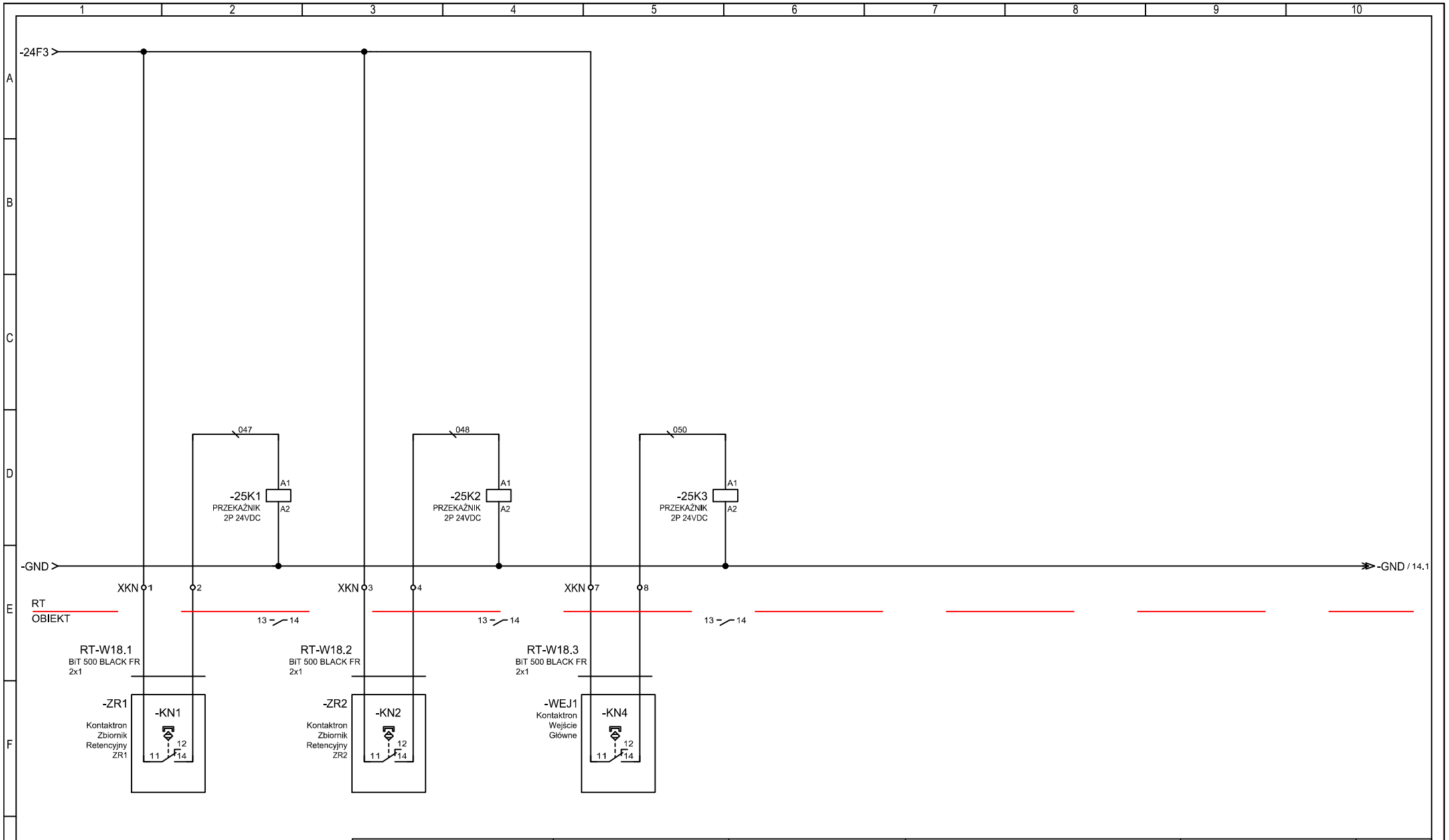

Jednostka projektowa Zakład Projektowo-Usługowy Inżynierii Środowiska PRIMEKO 62-800 Kalisz, ul.Łódzka 210 tel/fax 62 767 02 63 www.primeko.com.pl e-mail: primeko@o2.pl	Projektował mgr inż. Przemysław Fatyga Sprawdził mgr inż. Michał Mielcarek –	Inwestor Gmina Żelazków Adres Inwestora Żelazków 138 62-817 Żelazków	Nazwa rysunku Rozdzielnica RT Nazwa obiektu Przebudowa i modernizacja Stacji Uzdatniania Wody w m. Pólko	Rodzaj dokumentu Projekt techniczny Oznaczenie – Zmiana – Data 10.2023	Numer rysunku E11 Ilość arkuszy 33 Arkusz 15

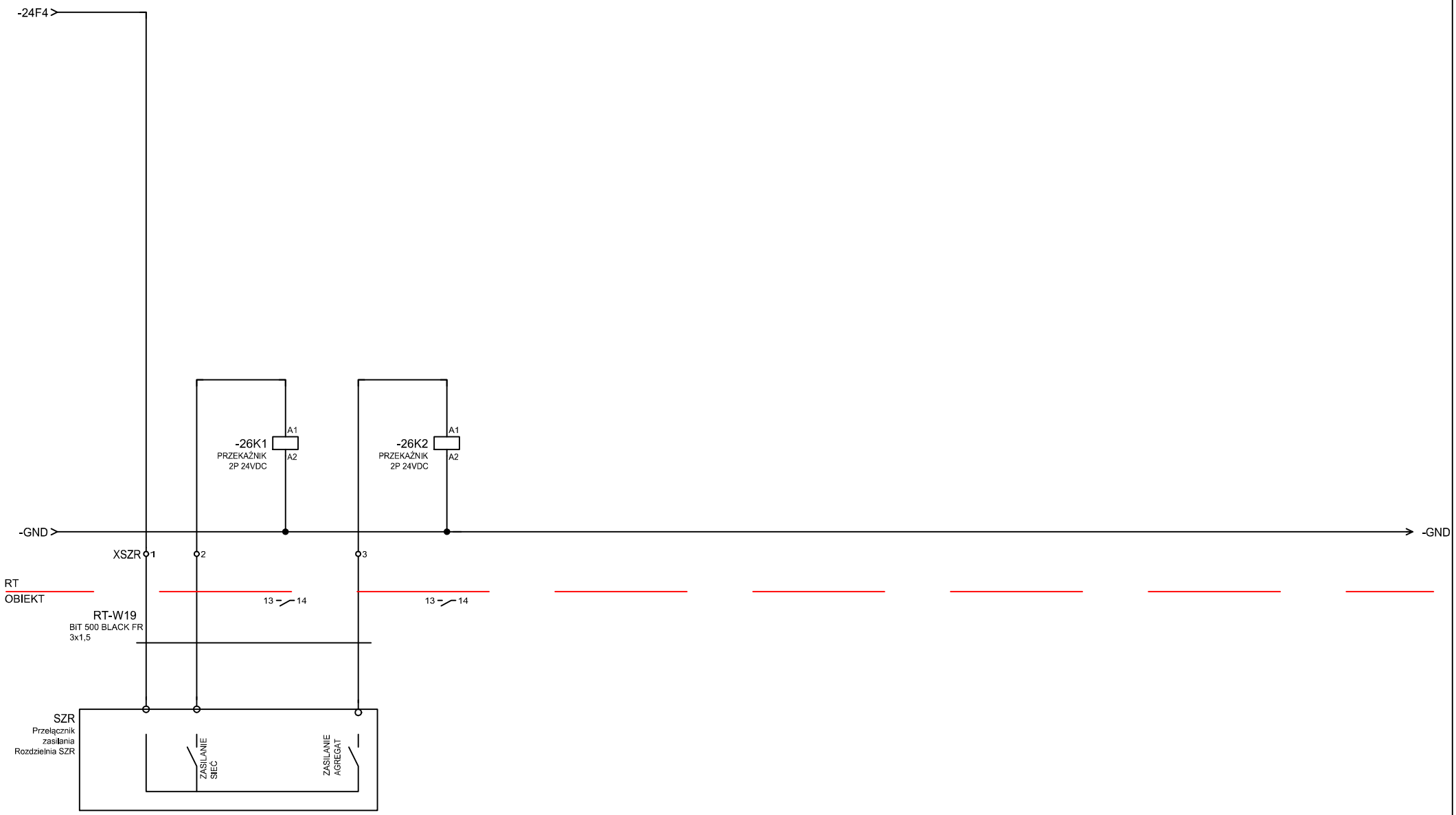

Jednostka projektowa Zakład Projektowo-Usługowy Inżynierii Środowiska PRIMEKO 62-800 Kalisz, ul.Łódzka 210 tel/fax 62 767 02 63 www.primeko.com.pl e-mail: primeko@o2.pl	Projektował mgr inż. Przemysław Fatyga	Inwestor Gmina Żelazków	Nazwa rysunku Rozdzielnica RT	Rodzaj dokumentu Projekt techniczny	Numer rysunku E11
	Sprawdził mgr inż. Michał Mielcarek	Adres Inwestora Żelazków 138 62-817 Żelazków	Nazwa obiektu Przebudowa i modernizacja Stacji Uzdatniania Wody w m. Pólko	Oznaczenie –	Ilość arkuszy 33
	–			Zmiana – Data 10.2023	Arkusz 16

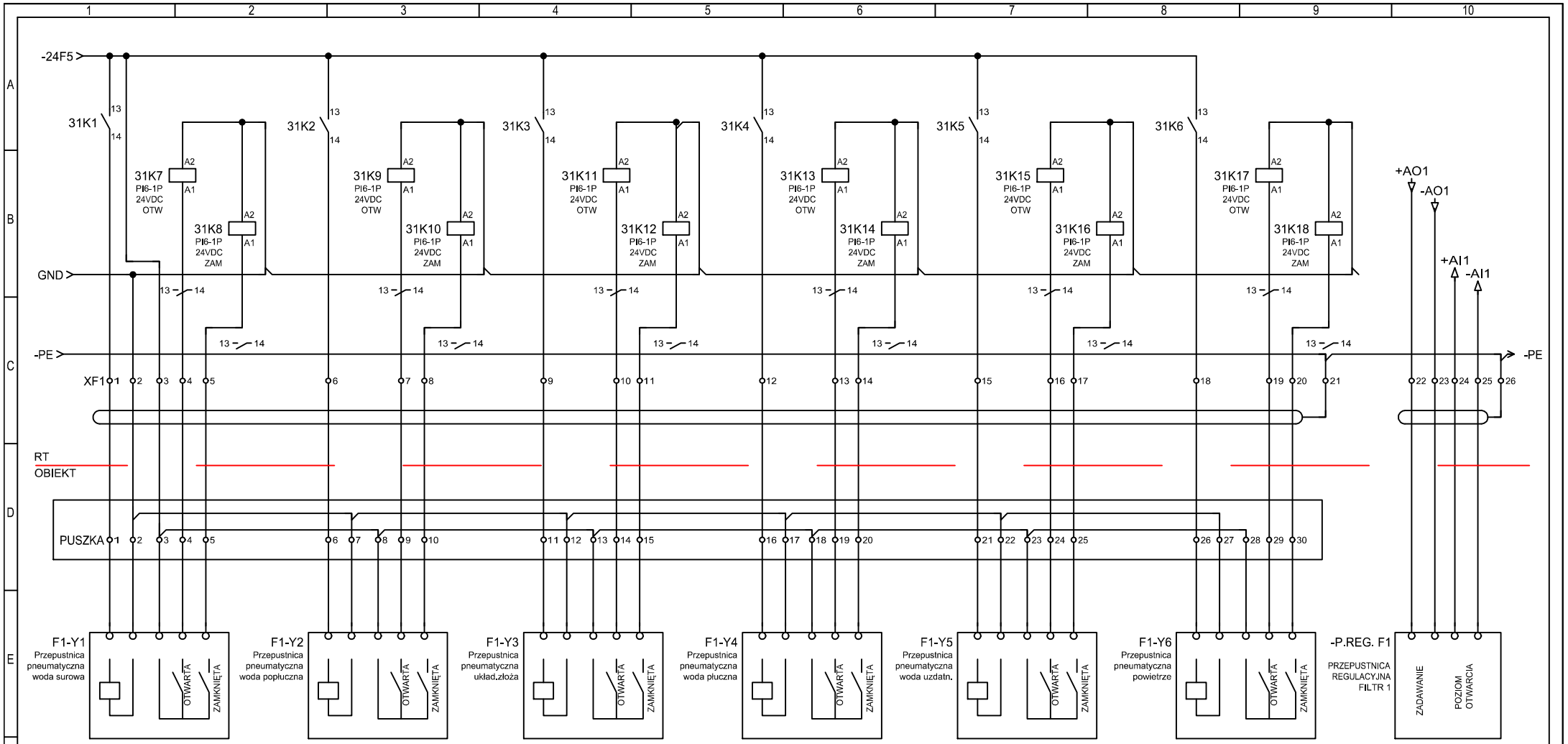

Jednostka projektowa Zakład Projektowo-Usługowy Inżynierii Środowiska PRIMEKO 62-800 Kalisz, ul.Łódzka 210 tel/fax 62 767 02 63 www.primeko.com.pl e-mail: primeko@o2.pl	Projektował mgr inż. Przemysław Fatyga Sprawdził mgr inż. Michał Mielcarek –	Inwestor Gmina Żelazków Adres Inwestora Żelazków 138 62-817 Żelazków	Nazwa rysunku Rozdzielnica RT Nazwa obiektu Przebudowa i modernizacja Stacji Uzdatniania Wody w m. Pólko	Rodzaj dokumentu Projekt techniczny Oznaczenie – Zmiana – Data 10.2023	Numer rysunku E11 Ilość arkuszy 33 Arkusz 17

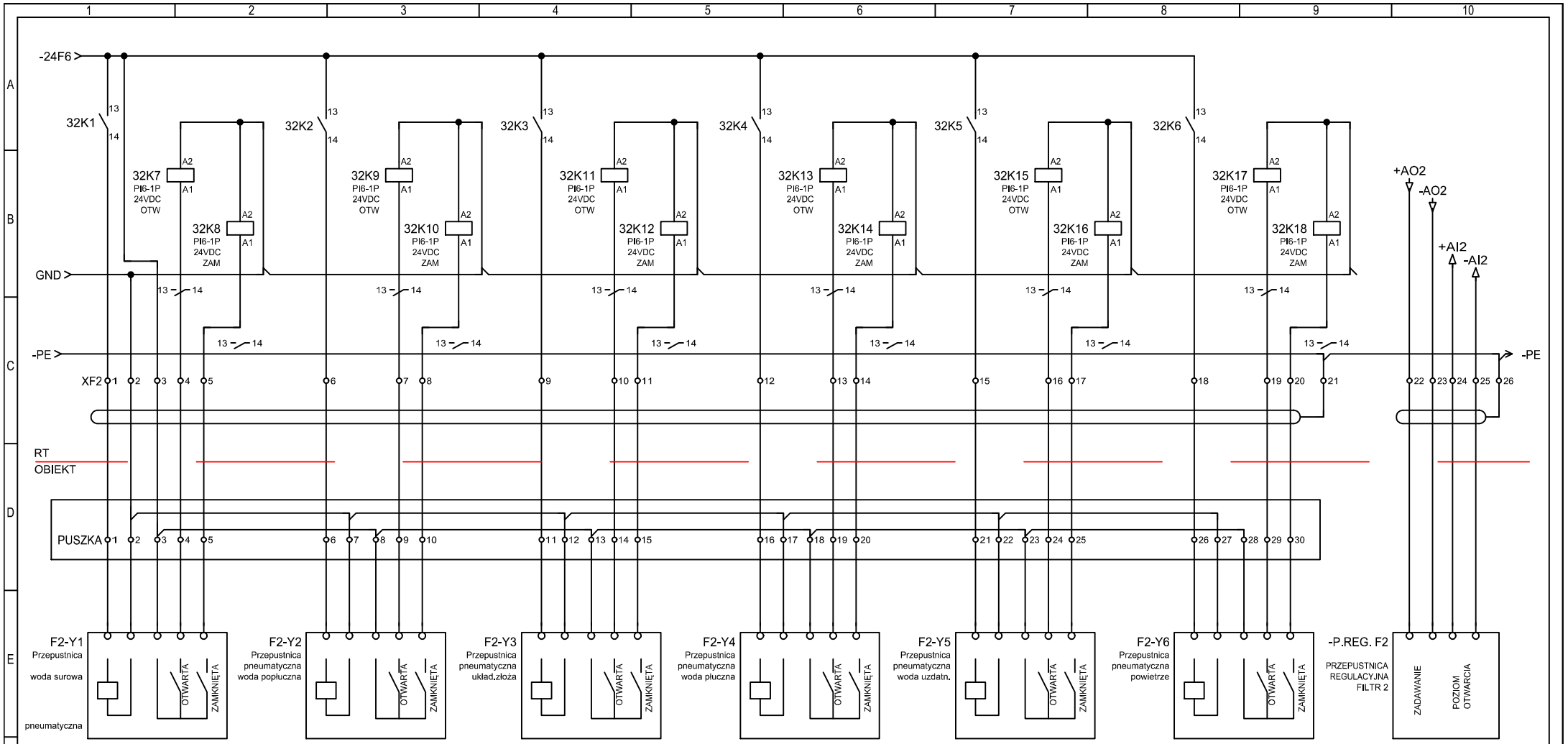

Jednostka projektowa	Projektował	Inwestor	Nazwa rysunku	Rodzaj dokumentu	Numer rysunku
Zakład Projektowo-Usługowy Inżynierii Środowiska PRIMEKO 62-800 Kalisz, ul.Łódzka 210 tel/fax 62 767 02 63 www.primeko.com.pl e-mail: primeko@o2.pl	mgr inż. Przemysław Fatyga	Gmina Żelazków	Rozdzielnica RT	Projekt techniczny	E11
	Sprawdził mgr inż. Michał Mielcarek	Adres Inwestora Żelazków 138 62-817 Żelazków	Nazwa obiektu Przebudowa i modernizacja Stacji Uzdatniania Wody w m. Pólko	Oznaczenie –	Ilość arkuszy 33
	–			Zmiana – / Data 10.2023	Arkusz 18

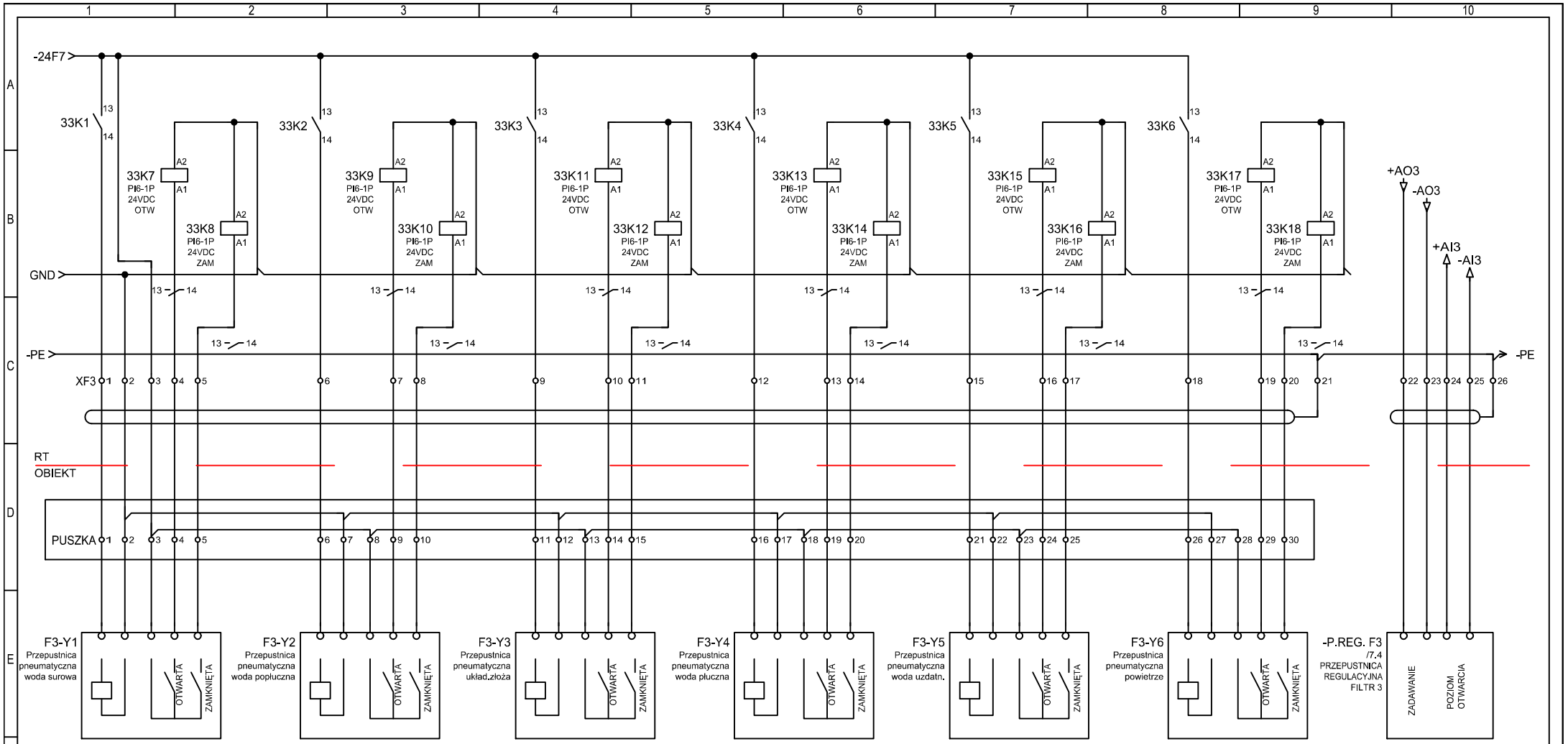

Jednostka projektowa	Projektował	Inwestor	Nazwa rysunku	Rodzaj dokumentu	Numer rysunku
Zakład Projektowo-Usługowy Inżynierii Środowiska PRIMEKO 62-800 Kalisz, ul.Łódzka 210 tel/fax 62 767 02 63 www.primeko.com.pl e-mail: primeko@o2.pl	mgr inż. Przemysław Fatyga	Gmina Żelazków	Rozdzielnica RT	Projekt techniczny	E11
	Sprawdził mgr inż. Michał Mielcarek	Adres Inwestora Żelazków 138 62-817 Żelazków	Nazwa obiektu Przebudowa i modernizacja Stacji Uzdatniania Wody w m. Pólko	Oznaczenie –	Ilość arkuszy 33
	–			Zmiana – / Data 10.2023	Arkusz 19

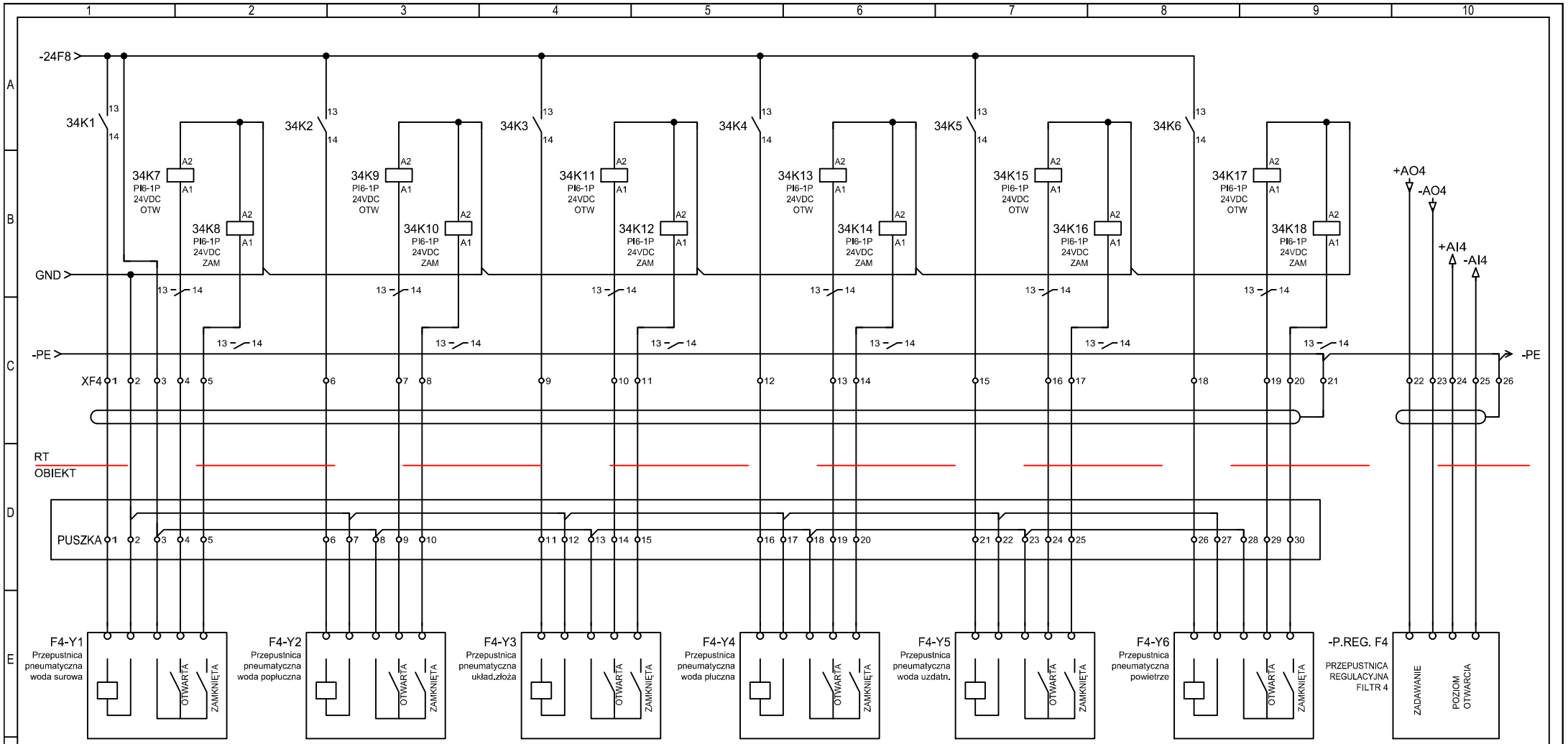

Jednostka projektowa	Projektował	Inwestor	Nazwa rysunku	Rodzaj dokumentu	Numer rysunku
Zakład Projektowo-Usługowy Inżynierii Środowiska PRIMEKO 62-800 Kalisz, ul.Łódzka 210 tel/fax 62 767 02 63 www.primeko.com.pl e-mail: primeko@o2.pl	mgr inż. Przemysław Fatyga	Gmina Żelazków	Rozdzielnica RT	Projekt techniczny	E11
	Sprawdził mgr inż. Michał Mielcarek	Adres Inwestora Żelazków 138 62-817 Żelazków	Nazwa obiektu Przebudowa i modernizacja Stacji Uzdatniania Wody w m. Półko	Oznaczenie –	Ilość arkuszy 38
	–			Zmiana – / Data 10.2023	Arkusz 20

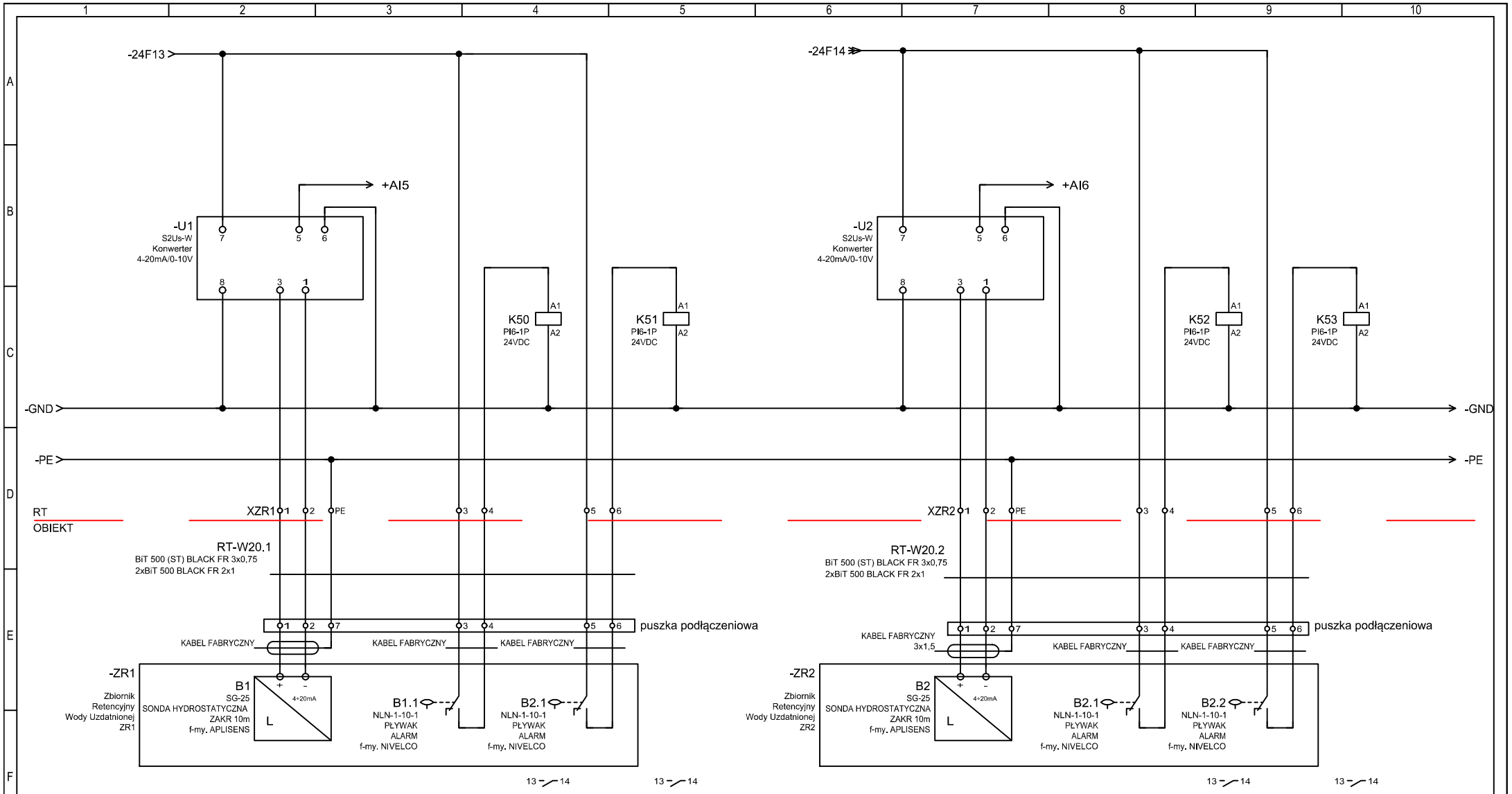

Jednostka projektowa	Projektował	Inwestor	Nazwa rysunku	Rodzaj dokumentu	Numer rysunku
Zakład Projektowo-Usługowy Inżynierii Środowiska PRIMEKO 62-800 Kalisz, ul.Łódzka 210 tel/fax 62 767 02 63 www.primeko.com.pl e-mail: primeko@o2.pl	mgr inż. Przemysław Fatyga	Gmina Żelazków	Rozdzielnica RT	Projekt techniczny	E11
	Sprawdził mgr inż. Michał Mielcarek	Adres Inwestora Żelazków 138 62-817 Żelazków	Nazwa obiektu Przebudowa i modernizacja Stacji Uzdatniania Wody w m. Półko	Oznaczenie –	Ilość arkuszy 33
	–			Zmiana – / Data 10.2023	Arkusz 21

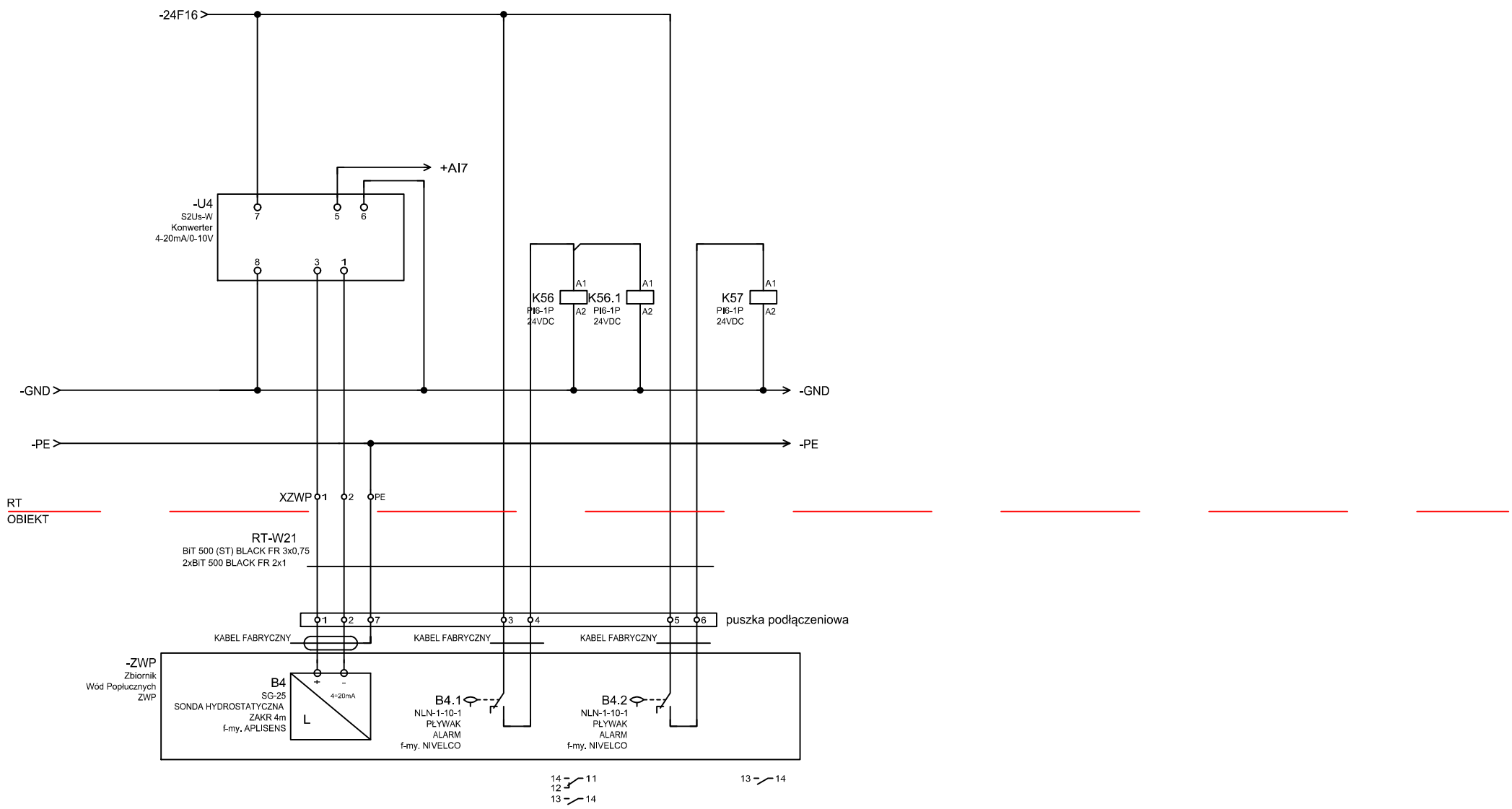

Jednostka projektowa	Projektował	Inwestor	Nazwa rysunku	Rodzaj dokumentu	Numer rysunku
Zakład Projektowo-Usługowy Inżynierii Środowiska PRIMEKO 62-800 Kalisz, ul.Łódzka 210 tel/fax 62 767 02 63 www.primeko.com.pl e-mail: primeko@o2.pl	mgr inż. Przemysław Fatyga	Gmina Żelazków	Rozdzielnica RT	Projekt techniczny	E11
	Sprawdził mgr inż. Michał Mielcarek	Adres Inwestora Żelazków 138 62-817 Żelazków	Nazwa obiektu Przebudowa i modernizacja Stacji Uzdatniania Wody w m. Pólko	Oznaczenie –	Ilość arkuszy 33
	–			Zmiana – / Data 10.2023	Arkusz 22

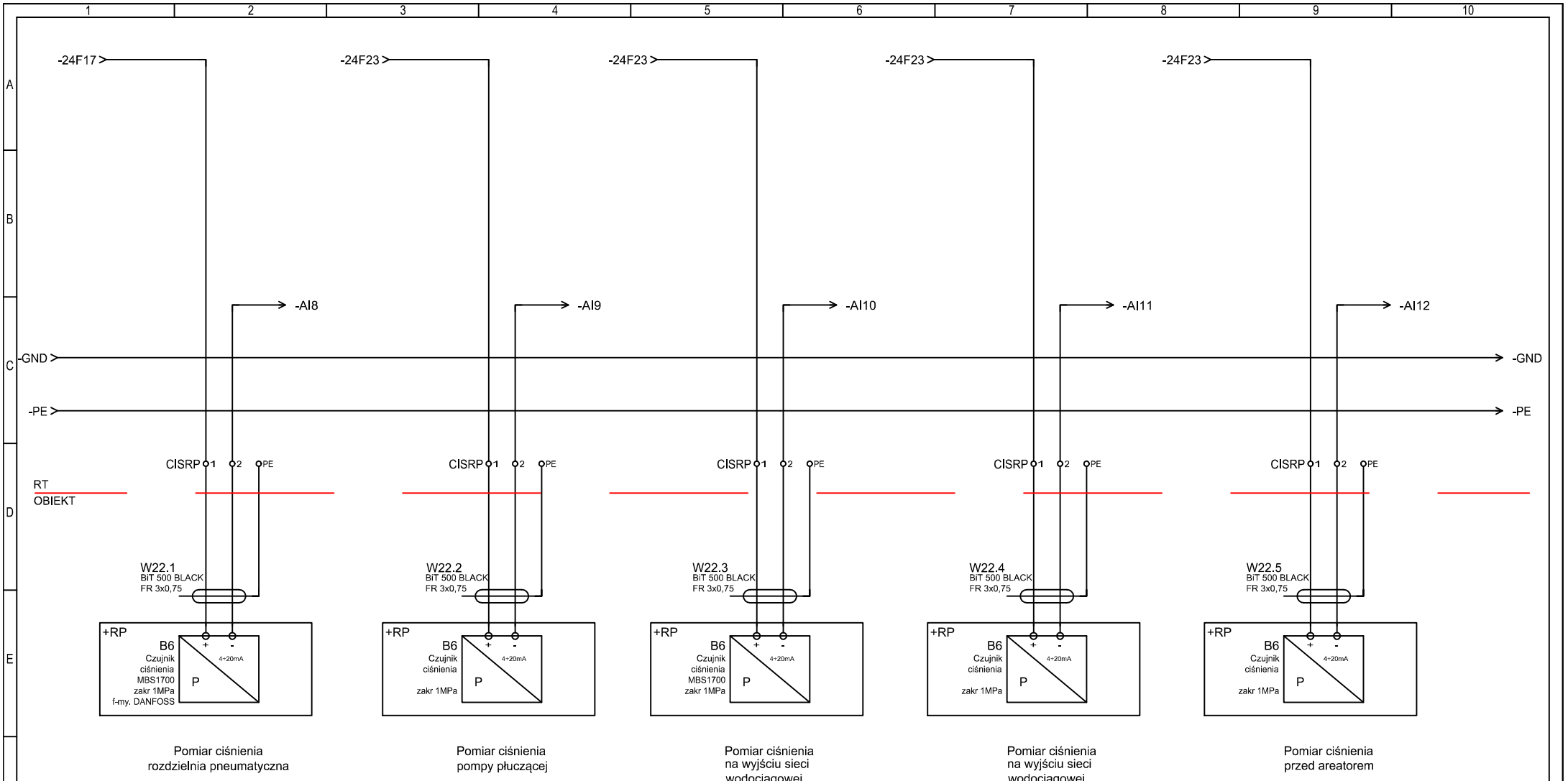

Pomiar ciśnienia
rozdzielnia pneumatyczna

Pomiar ciśnienia
pompy płuczącej

Pomiar ciśnienia
na wyjściu sieci
wodociągowej
strefa I

Pomiar ciśnienia
na wyjściu sieci
wodociągowej
strefa II

Pomiar ciśnienia
przed areatorem

Jednostka projektowa Zakład Projektowo-Usługowy Inżynierii Środowiska PRIMEKO 62-800 Kalisz, ul.Łódzka 210 tel/fax 62 767 02 63 www.primeko.com.pl e-mail: primeko@o2.pl	Projektował mgr inż. Przemysław Fatyga Sprawdził mgr inż. Michał Mielcarek –	Inwestor Gmina Żelazków Adres Inwestora Żelazków 138 62-817 Żelazków	Nazwa rysunku Rozdzielnica RT Nazwa obiektu Przebudowa i modernizacja Stacji Uzdatniania Wody w m. Pólko	Rodzaj dokumentu Projekt techniczny Oznaczenie – Zmiana – Data 10.2023	Numer rysunku E11 Ilość arkuszy 33 Arkusz 23

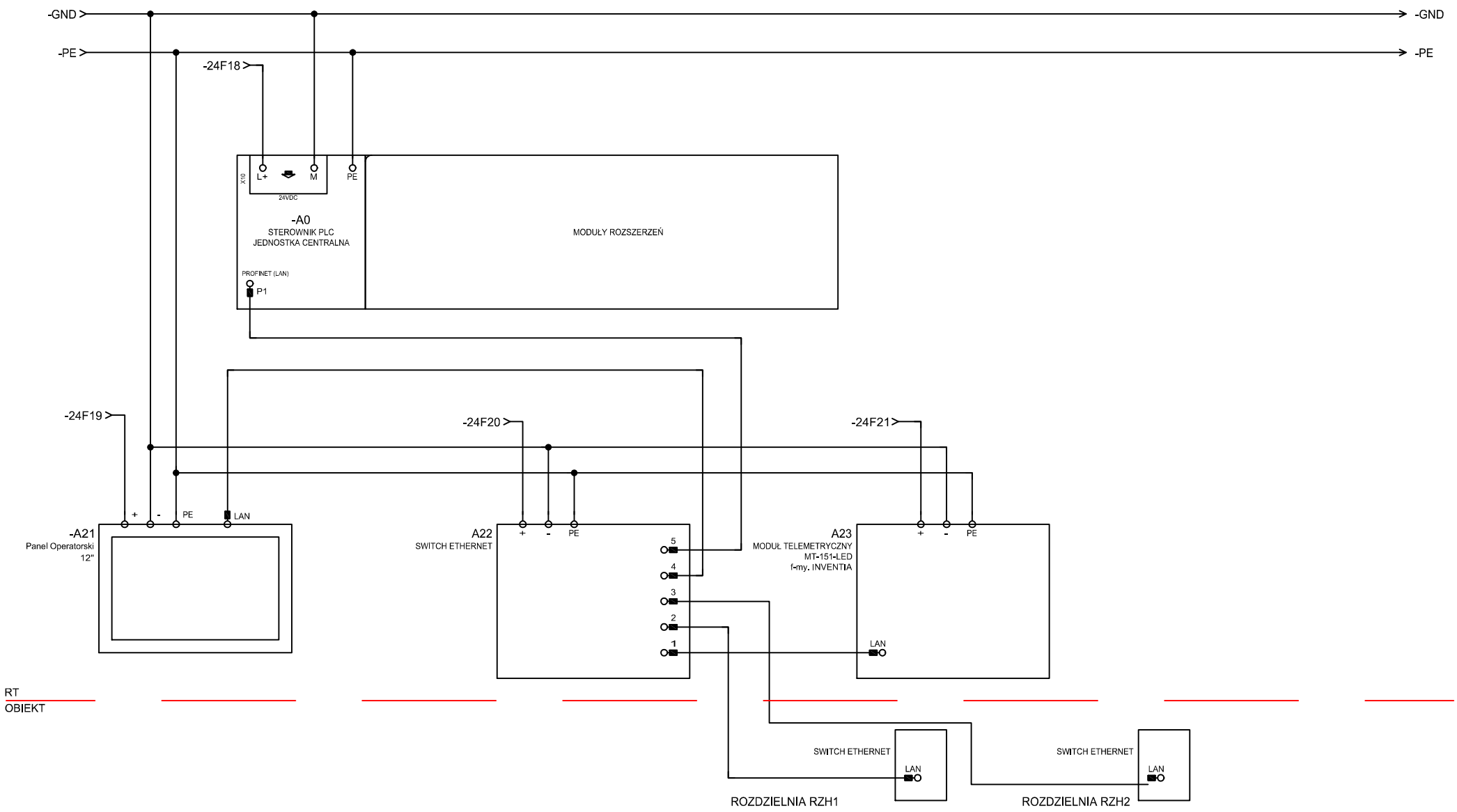

Jednostka projektowa Zakład Projektowo-Usługowy Inżynierii Środowiska PRIMEKO 62-800 Kalisz, ul.Łódzka 210 tel/fax 62 767 02 63 www.primeko.com.pl e-mail: primeko@o2.pl	Projektował mgr inż. Przemysław Fatyga Sprawdził mgr inż. Michał Mielcarek –	Inwestor Gmina Żelazków Adres Inwestora Żelazków 138 62-817 Żelazków	Nazwa rysunku Rozdzielnica RT Nazwa obiektu Przebudowa i modernizacja Stacji Uzdatniania Wody w m. Pólko	Rodzaj dokumentu Projekt techniczny Oznaczenie – Zmiana: – Data: 10.2023	Numer rysunku E11 Ilość arkuszy 38 Arkusz 24

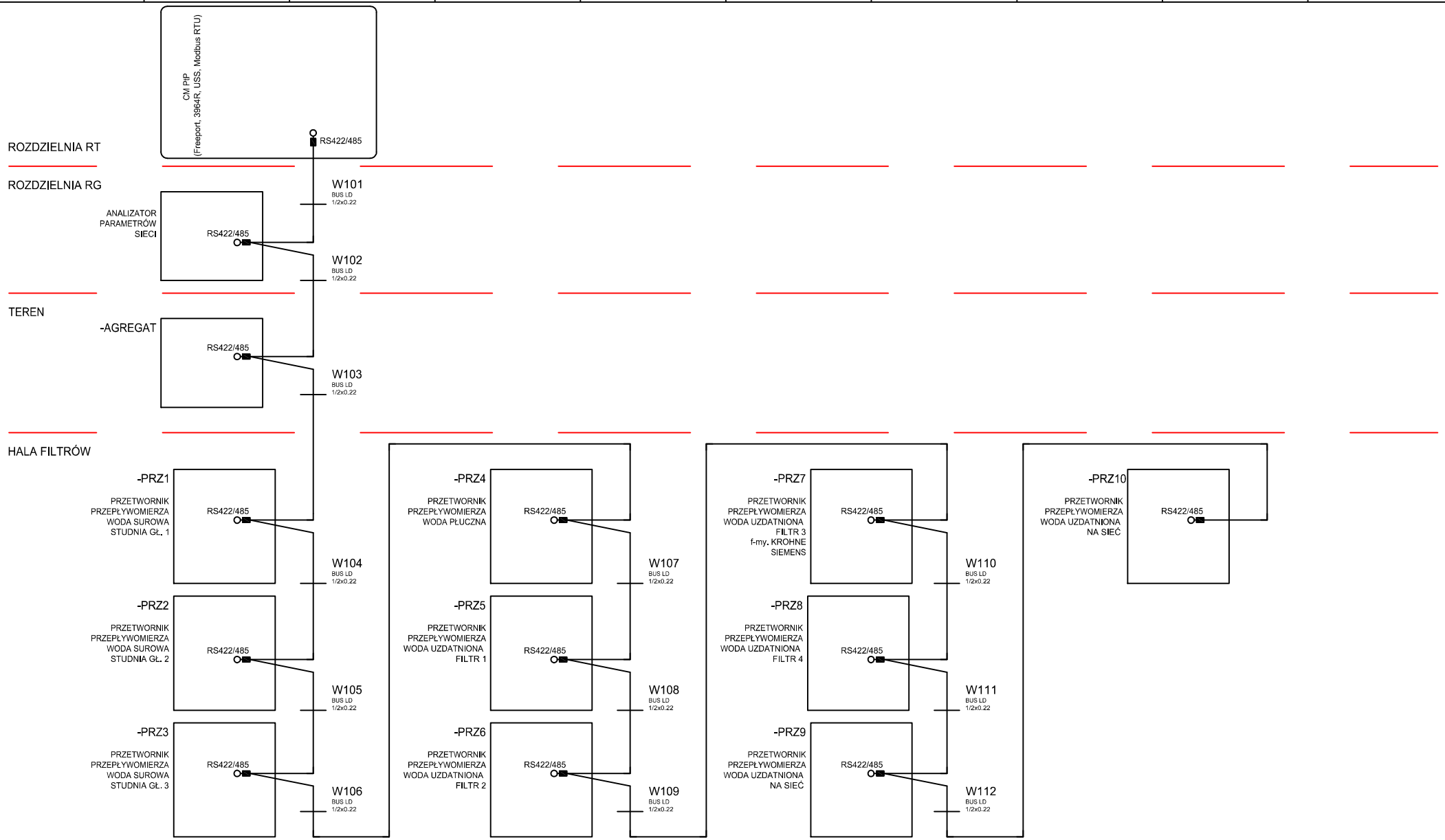

Jednostka projektowa Zakład Projektowo-Usługowy Inżynierii Środowiska PRIMEKO 62-800 Kalisz, ul.Łódzka 210 tel/fax 62 767 02 63 www.primeko.com.pl e-mail: primeko@o2.pl	Projektował mgr inż. Przemysław Fatyga Sprawdził mgr inż. Michał Mielcarek –	Inwestor Gmina Żelazków Adres Inwestora Żelazków 138 62-817 Żelazków	Nazwa rysunku Rozdzielnica RT Nazwa obiektu Przebudowa i modernizacja Stacji Uzdatniania Wody w m. Pólko	Rodzaj dokumentu Projekt techniczny Oznaczenie – Zmiana: – Data: 10.2023	Numer rysunku E11 Ilość arkuszy 38 Arkusz 25

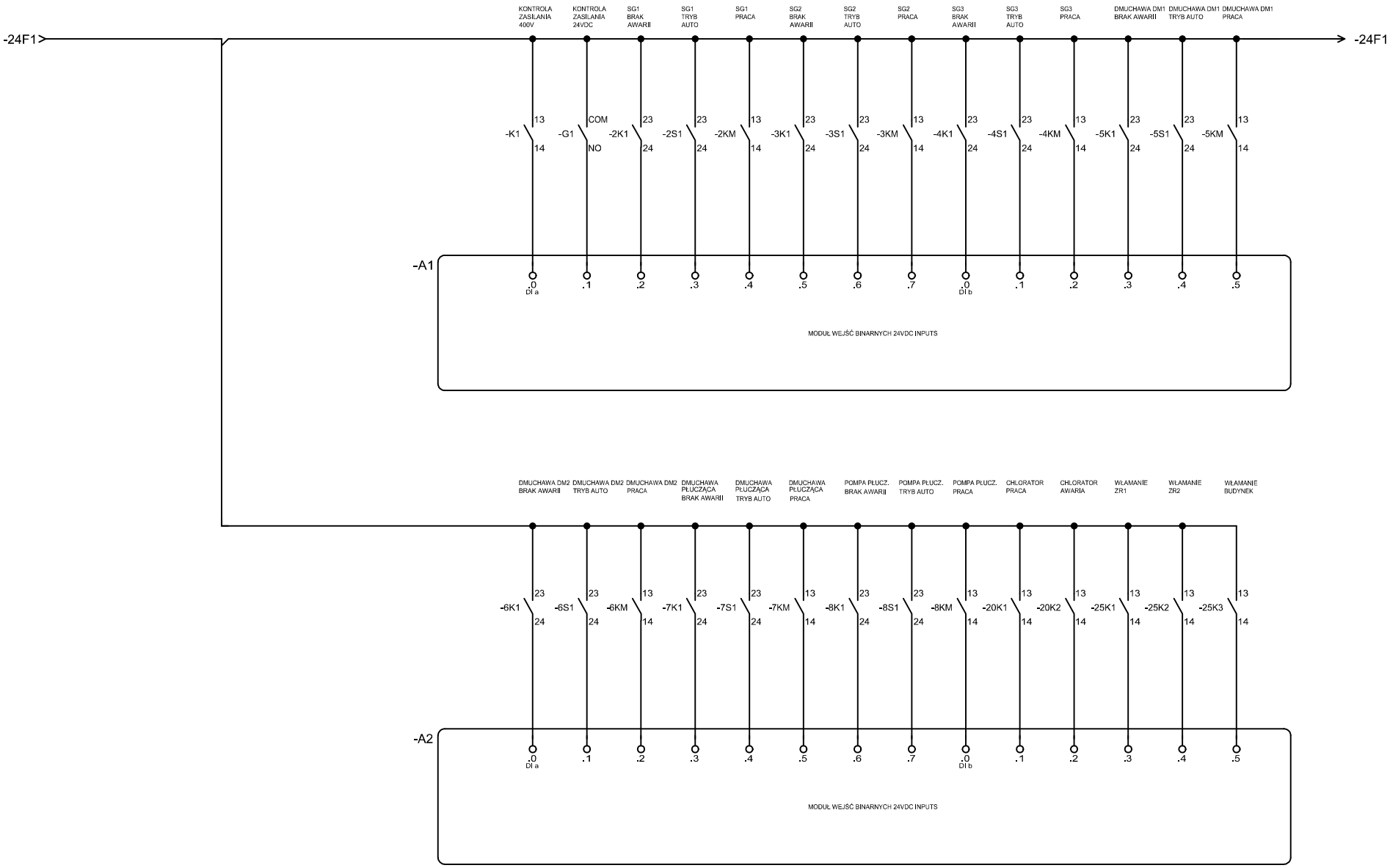

Jednostka projektowa Zakład Projektowo-Usługowy Inżynierii Środowiska PRIMEKO 62-800 Kalisz, ul.Łódzka 210 tel/fax 62 767 02 63 www.primeko.com.pl e-mail: primeko@o2.pl	Projektował mgr inż. Przemysław Fatyga Sprawdził mgr inż. Michał Mielcarek –	Inwestor Gmina Żelazków Adres Inwestora Żelazków 138 62-817 Żelazków	Nazwa rysunku Rozdzielnica RT Nazwa obiektu Przebudowa i modernizacja Stacji Uzdatniania Wody w m. Pólko	Rodzaj dokumentu Projekt techniczny Oznaczenie – Zmiana: – Data: 10.2023	Numer rysunku E11 Ilość arkuszy 33 Arkusz 26

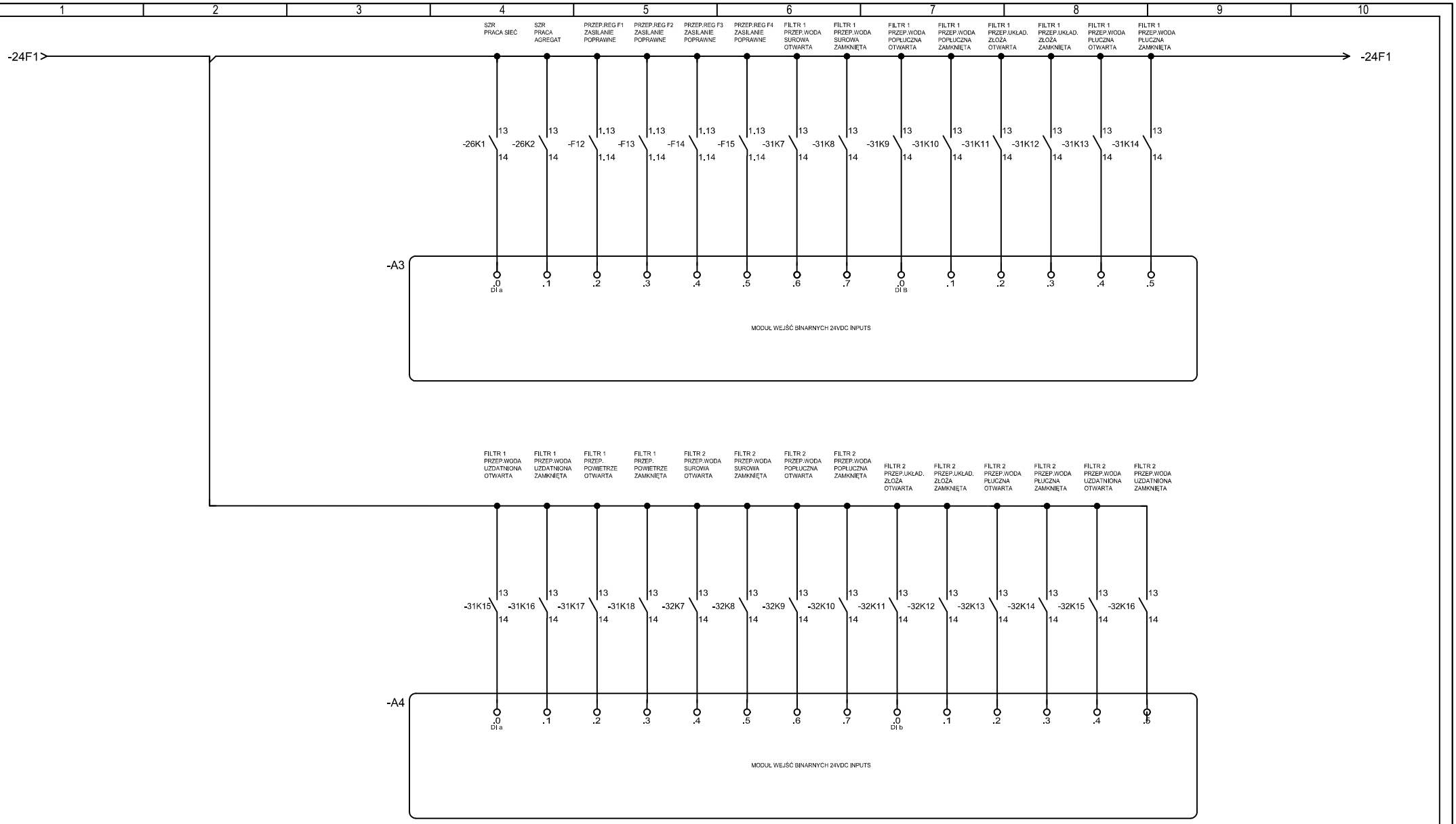

Jednostka projektowa Zakład Projektowo-Usługowy Inżynierii Środowiska PRIMEKO 62-800 Kalisz, ul.Łódzka 210 tel/fax 62 767 02 63 www.primeko.com.pl e-mail: primeko@o2.pl	Projektował mgr inż. Przemysław Fatyga Sprawdził mgr inż. Michał Mielcarek –	Inwestor Gmina Żelazków Adres Inwestora Żelazków 138 62-817 Żelazków	Nazwa rysunku Rozdzielnica RT Nazwa obiektu Przebudowa i modernizacja Stacji Uzdatniania Wody w m. Pólko	Rodzaj dokumentu Projekt techniczny Oznaczenie – Zmiana: – Data: 10.2023	Numer rysunku E11 Ilość arkuszy 33 Arkusz 27

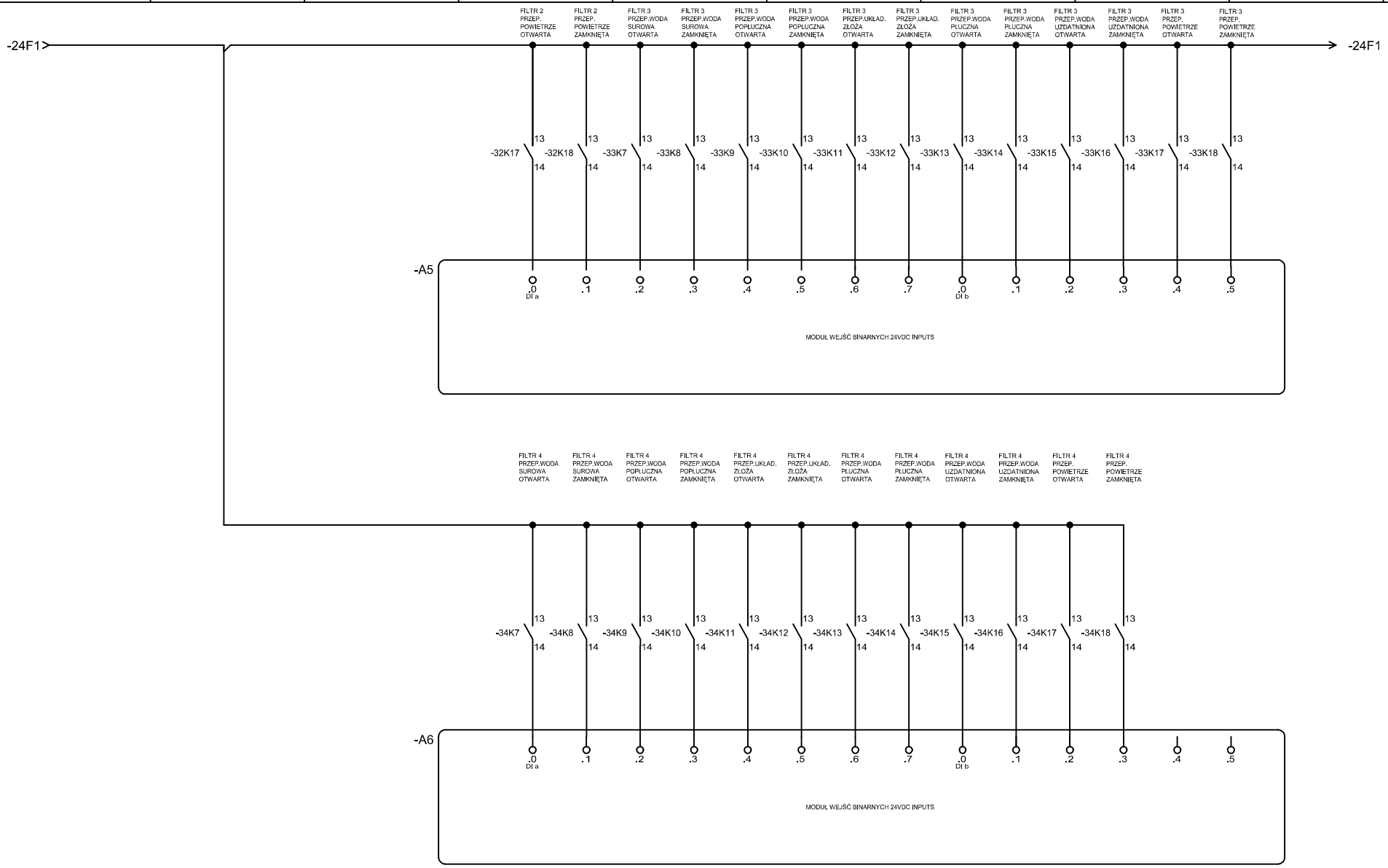

Jednostka projektowa Zakład Projektowo-Usługowy Inżynierii Środowiska PRIMEKO 62-800 Kalisz, ul.Łódzka 210 tel/fax 62 767 02 63 www.primeko.com.pl e-mail: primeko@o2.pl	Projektował mgr inż. Przemysław Fatyga Sprawdził mgr inż. Michał Mielcarek –	Inwestor Gmina Żelazków Adres Inwestora Żelazków 138 62-817 Żelazków	Nazwa rysunku Rozdzielnica RT Nazwa obiektu Przebudowa i modernizacja Stacji Uzdatniania Wody w m. Pólko	Rodzaj dokumentu Projekt techniczny Oznaczenie – Zmiana: – Data: 10.2023	Numer rysunku E11 Ilość arkuszy 33 Arkusz 28

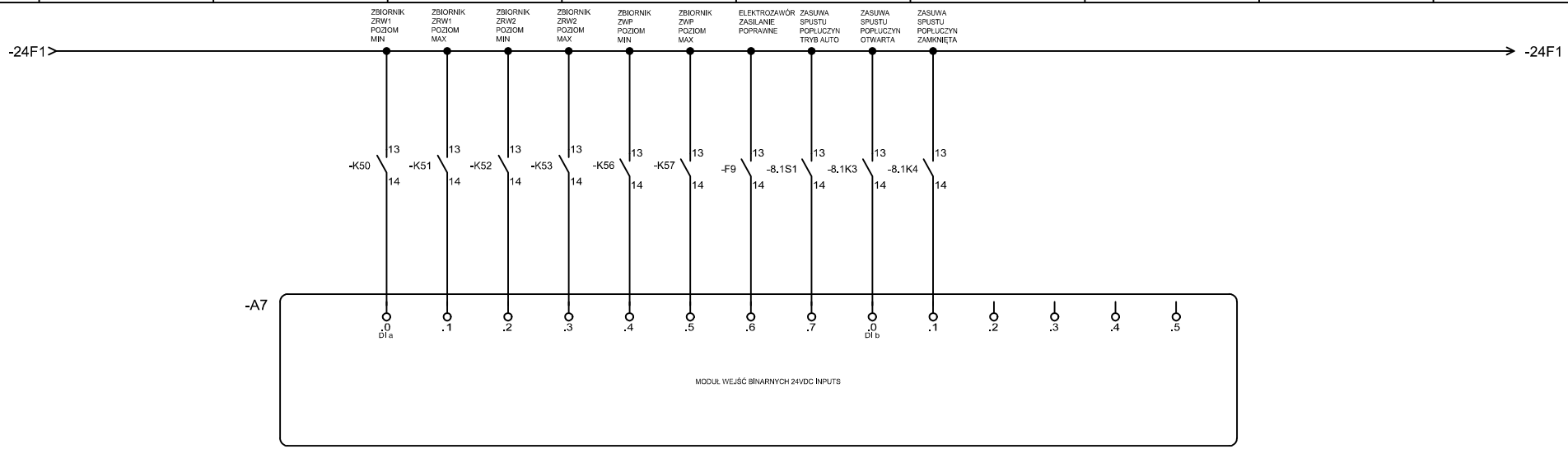

Jednostka projektowa Zakład Projektowo-Usługowy Inżynierii Środowiska PRIMEKO 62-800 Kalisz, ul.Łódzka 210 tel/fax 62 767 02 63 www.primeko.com.pl e-mail: primeko@o2.pl	Projektował mgr inż. Przemysław Fatyga Sprawdził mgr inż. Michał Mielcarek –	Inwestor Gmina Żelazków Adres Inwestora Żelazków 138 62-817 Żelazków	Nazwa rysunku Rozdzielnica RT Nazwa obiektu Przebudowa i modernizacja Stacji Uzdatniania Wody w m. Pólko	Rodzaj dokumentu Projekt techniczny Oznaczenie – Zmiana: – Data: 10.2023	Numer rysunku E11 Ilość arkuszy 33 Arkusz 29

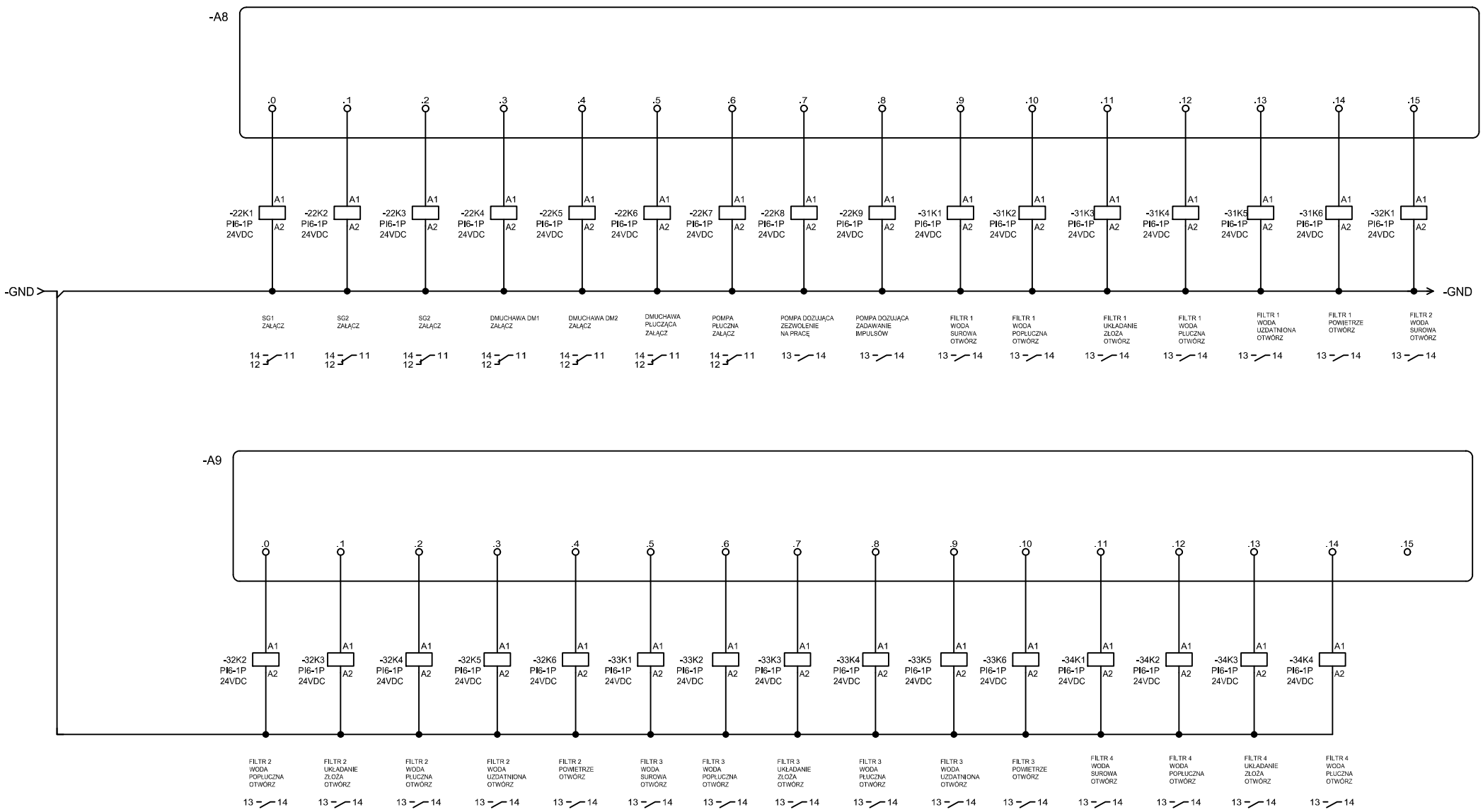

Jednostka projektowa Zakład Projektowo-Usługowy Inżynierii Środowiska PRIMEKO 62-800 Kalisz, ul.Łódzka 210 tel/fax 62 767 02 63 www.primeko.com.pl e-mail: primeko@o2.pl	Projektował mgr inż. Przemysław Fatyga Sprawdził mgr inż. Michał Mielcarek –	Inwestor Gmina Żelazków Adres Inwestora Żelazków 138 62-817 Żelazków	Nazwa rysunku Rozdzielnica RT Nazwa obiektu Przebudowa i modernizacja Stacji Uzdatniania Wody w m. Pólko	Rodzaj dokumentu Projekt techniczny Oznaczenie – Zmiana: – Data: 10.2023	Numer rysunku E11 Ilość arkuszy 33 Arkusz 30

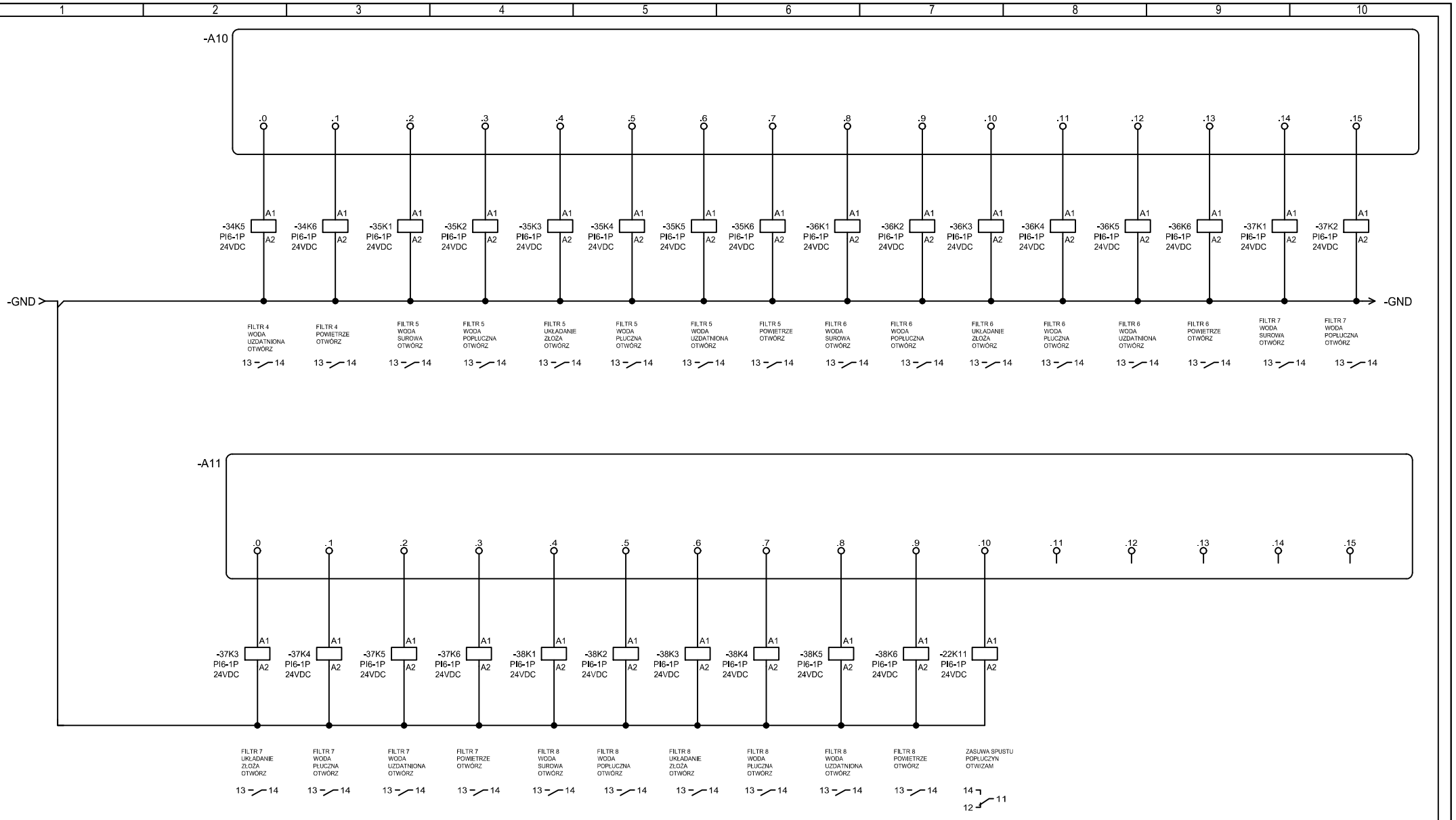

Jednostka projektowa Zakład Projektowo-Usługowy Inżynierii Środowiska PRIMEKO 62-800 Kalisz, ul.Łódzka 210 tel/fax 62 767 02 63 www.primeko.com.pl e-mail: primeko@o2.pl	Projektował mgr inż. Przemysław Fatyga Sprawdził mgr inż. Michał Mielcarek –	Inwestor Gmina Żelazków Adres Inwestora Żelazków 138 62-817 Żelazków	Nazwa rysunku Rozdzielnica RT Nazwa obiektu Przebudowa i modernizacja Stacji Uzdatniania Wody w m. Pólko	Rodzaj dokumentu Projekt techniczny Oznaczenie – Zmiana – Data 10.2023	Numer rysunku E11 Ilość arkuszy 33 Arkusz 31

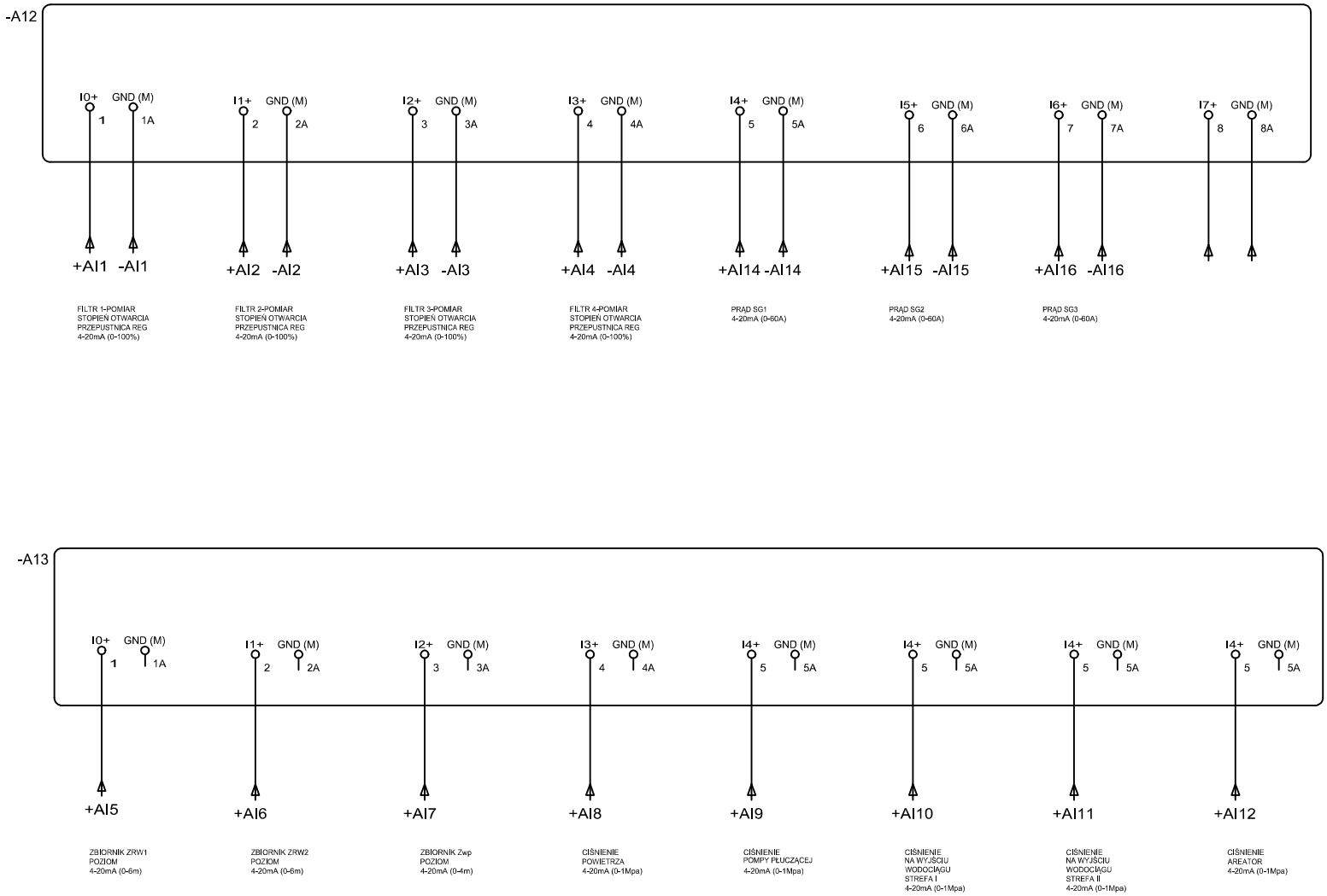

Jednostka projektowa Zakład Projektowo-Usługowy Inżynierii Środowiska PRIMEKO 62-800 Kalisz, ul.Łódzka 210 tel/fax 62 767 02 63 www.primeko.com.pl e-mail: primeko@o2.pl	Projektował mgr inż. Przemysław Fatyga	Inwestor Gmina Żelazków	Nazwa rysunku Rozdzielnica RT	Rodzaj dokumentu Projekt techniczny		Numer rysunku E11
	Sprawdził mgr inż. Michał Mielcarek	Adres Inwestora Żelazków 138 62-817 Żelazków	Nazwa obiektu Przebudowa i modernizacja Stacji Uzdatniania Wody w m. Pólko	Oznaczenie –		Ilość arkuszy 33
	–			Zmiana –	Data 10.2023	Arkusz 32

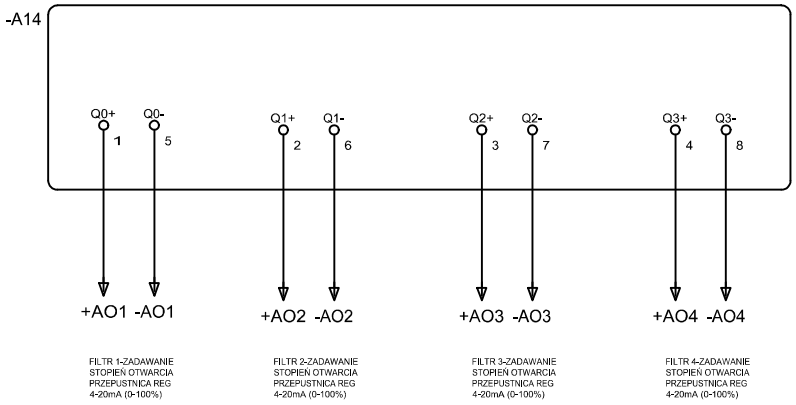

Jednostka projektowa Zakład Projektowo-Usługowy Inżynierii Środowiska PRIMEKO 62-800 Kalisz, ul.Łódzka 210 tel/fax 62 767 02 63 www.primeko.com.pl e-mail: primeko@o2.pl	Projektował mgr inż. Przemysław Fatyga Sprawdził mgr inż. Michał Mielcarek –	Inwestor Gmina Żelazków Adres Inwestora Żelazków 138 62-817 Żelazków	Nazwa rysunku Rozdzielnica RT Nazwa obiektu Przebudowa i modernizacja Stacji Uzdatniania Wody w m. Pólko	Rodzaj dokumentu Projekt techniczny Oznaczenie – Zmiana: – Data: 10.2023	Numer rysunku E11 Ilość arkuszy 33 Arkusz 33